

Ayuntamiento

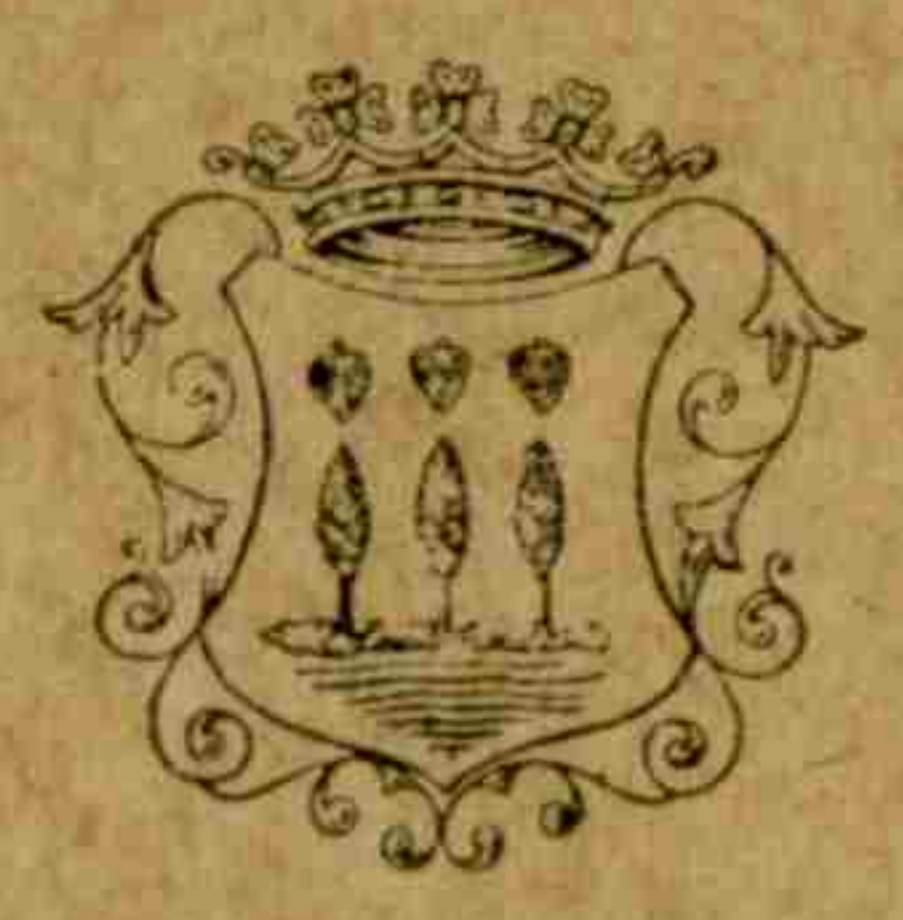

de LEZO

AÑO DE 1803 - 1886

Sección E

Libro núm. 1

Negociado 5

Expediente núm. 1

Serie III

Folios

ASUNTO

RELACIONES CON AUTORIDADES MILITARES
SUMINISTROS, BAGAJES, ETC.

EXPEDIENTE

Documentación referente a las contribuciones de bagajes, utensilios,
donativo adicional, acuartelamiento y otras cargas de guerra.

Las cantidades que la N. y L. Universidad de Leró acredita haver pagado para los Contingentes o el Bagage. . . a saver Reales v.ⁿ

Pagamentos hechos a D. Juan Bia de Echeverria

1815		
El dia 18 de Enero segun Revo.	138	} 5043,31
" " de Idem	138	
Alunque no existe el Revo. del contingente del mes de Enero de 1815, Echeverria da por cobrados	264	
El dia 2 de Marzo	180	
Alunque no existe el Revo. del contingente de los 18 d. q. en el mes preced. faltan p. el completo de Feb. de 1815 avona Echeverria.	48	
El dia 2 de Abril	228	
23 de Idem	300	
3 de Junio	252	
16 de Julio	498	
19 de Agosto	276	
23 de Idem	599,17	}
7 de Octubre	611,17	
21 de Diciembre	611,17	
1816	503,22	
El dia 2 de Marzo	395,26	
31 de Idem	

Pagamento hecho a D. Juan An. Vizcarza

1814		
El dia 23 de Octubre	264	264

Pagamento hecho a D. Estevan Ucarrenta

1814		
El dia 2 de Noviembre	128	128

Pagamentos hechos a D. Juan Claudio Saramendia

1816		
El dia 5 de Febrero	611,17	} 1223
28 de Marzo	611,17	

Suma total q. ha acreditado haver pagado segun va demostrada Rea. v.ⁿ . . . 6658,31

Contingentes que devio haver pagado en los 22 meses a saver

Desde Sep. a Dic. de 1814 y de En. a Junio de 1815, diez meses	3090	} 8612,11
Idem desde Julio a Dic. de 1815 y de En. a Jun. de 1816, doce meses	5522,11	

Remita a deber en el ramo del Bagage la N. y L. Universidad de Leró R. v.ⁿ 1953,14

Villafraanca 12 de Enero de 1817

Echave

Vizcarza

Ucarrenta

La Cuenca de mensilios de la N. y L. Universidad de Leru desde 1.º de Agosto
de 1815, hasta 31.º de Julio de 1816. à saber Reales vellon

CARGO

Por el arbitrio del vino del 1.º de Agosto de 1815, al 31.º de Julio de 1816.	240
Idem de la carne Idem Idem	60
Por 1857, r. 28. mrs que recibio D. Joie Maria de Serrano segun razon que da en e	1857
El arbitrio de vino del 1.º de Febrero q no señala el matante	750
	<u>2907, 38</u>

DECRETOS

Por las planas alzadas desde 1.º de Agosto de 1815, al 30.º de Abril
de 1816, segun liquidac. hecha el 14.º de Julio de 1816, por D. n.
Jose Alesso de Suxuceaga } 1361, 16

Resulta q. esta deriendo en el ramo de mensilios Leru R. S. n.
1816, 12

Ademas de los 1816, r. 28 y 12 mrs que resulta à deber en esta Cuenca
de mensilios debe el ocl productor de los 2 mrs de 1.º en libra de carne desde
1.º de Febrero al 31.º de Julio de 1816, que tuvo en administrac. n. cuya Cuenca
debe producir.

Villafrauca 12.º de Enero de 1817.

[Handwritten signatures]
 Echave *[Signature]* Corza *[Signature]* Parteluzar *[Signature]*

Cuenta que yo Patrio Marchinena depositaria de la contribucion de los mozos comprendidos en el sorteo de los tercios correspondiente a esta Universidad de Leris, doy a los Señores Individuos del Ayuntamiento y Vecinos mayores contribuyentes de ella, las cantidades que me han sido hechas con conocimiento de dicho Ayuntamiento y sus asociados mayores contribuyentes desde el día 29 de Julio hasta el 26 del corriente Agosto de este presente año de 1860 y todo con la debida distincion es como sigue.

De 20 a 30 Años.

Ardalancura Pedro Jose	"	"	"	"	"	240.
Zapaterasburua Jose Manuel Olairola	"	"	"	"	"	240.
Larraza Vicente Olairola	"	"	"	"	"	240.
Urtegui Agestaran	"	"	"	"	"	240.
Zaracibarburua Garin	"	"	"	"	"	240.
Juanmartindegui Agestaran	"	"	"	"	"	240.
Juantonia Lizarazu	"	"	"	"	"	240.
Urruleu Catalin	"	"	"	"	"	240.
Lorbide Legorburu	"	"	"	"	"	240.
Urdalamarta Lopezegui	"	"	"	"	"	240.
Barungu Legorburu	"	"	"	"	"	240.
Olazar Vicente Lutiaga	"	"	"	"	"	240.
Ut. " " " Ut. por el 2.º hijo	"	"	"	"	"	240.
Yparraquirre	"	"	"	"	"	240.
Ornautena	"	"	"	"	"	240.
Martireonca	"	"	"	"	"	240.
Francisca Ariche Aguiar	"	"	"	"	"	240.
Jose Ma Letamondia	"	"	"	"	"	160.

4240

Reales

Suma de multa " " " " " " 4240.

Ycharpe Dambolena " " " " " " 240.

Zabala Juanjo Perez " " " " " " 240.

Echecho Francisco Aguirre " " " " " " 240.

Echecho Manuel Aguirre " " " " " " 400.

Josefa Ramona Lehegaray " " " " " " 400.

Don Manuel Inchaurreta " " " " " " 150.

Yt. " " " Yt. por el 2º hijo " " " " " " 150.

Gainchurqueta Iturralde " " " " " " 240.

Yt. por el otro hermano " " " " " " 240.

Errekalde Jara " " " " " " 240.

Zarria Jara " " " " " " 240.

Jose Manuel " " " " " " 240.

Apaciarra Zabaleta " " " " " " 240.

Granada " " " " " " 240.

Iturrarrea " " " " " " 240.

Agaramonte Iturrarrea " " " " " " 240.

Yt. " " " Yt. por el otro hijo " " " " " " 240.

Marinena Fran.º Salaberria " " " " " " 240.

Mpendebal Giron " " " " " " 240.

Darieta Lapian " " " " " " 240.

Labria " " " " " " 240.

Andresena Salaberria " " " " " " 400.

Abate Bernardo Arana " " " " " " 4000 10220

De 18 á 20 años

Lafataarburua Olairola " " " " " " 200.

Gainchurqueta Iturralde " " " " " " 200.

400.

Reales

Suma primera " " " " " " " " # 10220

Suma de vuelta de la 2ª partida " " " " 400.

Agaramonte " " " " " " " " 200.

Marian Zabala " " " " " " " " 200.

Aneto Alate " " " " " " " " 200.

Celestino Arreche " " " " " " " " 200.

Pachillaborda Marguren " " " " " " " " 200.

Pelias Salaverria " " " " " " " " 200.

Lopenea Sistiaya " " " " " " " " 200.

Barnutena Lapiain " " " " " " " " 200.

Urtegui Ayestaran " " " " " " " " 200.

Mendebal Giron " " " " " " " " 200.

Urtelca Manuela chiqui " " " " " " " " 200.

Pelias Urquiru " " " " " " " " 200.

Apaicuarra Zabaleta " " " " " " " " 200.

Dordacho Salaverria " " " " " " " " 200.

Cabite Legorburu " " " " " " " " 200.

Martir conca Treca " " " " " " " " 200. # 3600

De 30 á 40 años.

Icharpe Dambolena " " " " " " " " 200.

Arquiron Manuel Ant. Ayestaran " " " " " " " " 200.

Gainchurqueta Iturralde " " " " " " " " 200.

Yt. " " Yt. el otro hermano " " " " " " 200.

Franca Arreche " " " " " " " " 200.

Dolores Picandea " " " " " " " " 200.

Cabite Urtchua " " " " " " " " 200.

1400

13220

Suma de la 1^a y 2^a partida " " " " " " * 13820
Suma de la 3^a partida " " " " " " 1400.

Cabite H. 2 ^o hermana	"	"	"	"	"	200.
Jose Agustin Tasa	"	"	"	"	"	200.
Chachamonde Otermin	"	"	"	"	"	200.
Arquion Ayestaran	"	"	"	"	"	200.
Dolores Picandea	"	"	"	"	"	200.
Bordacho Ign. ^o Carmendea	"	"	"	"	"	200.
Zapataras Jose Ant. ^o Olarayatu	"	"	"	"	"	200.
Chachamendi Zapatin	"	"	"	"	"	200.
El Aguacil	"	"	"	"	"	200.
Miura Treu	"	"	"	"	"	200.
Benat Arrieta	"	"	"	"	"	200.
Fribarru	"	"	"	"	"	200.
Oruleca Manuela Chiqui	"	"	"	"	"	200.
Fran. ^{co} M. ^a Marguren	"	"	"	"	"	200.
Abelino Arrieta	"	"	"	"	"	200.
Luis Aranalde	"	"	"	"	"	200. * 4600

Suma de las tres partidas " " " " " " * 13420.

Los indios que faltan de contribuir para el completo de sus cuotas

Nota

Jose Ant. ^o Salaverria	"	"	"	"	"	105.
Pachicu Aguirre	"	"	"	"	"	200.
Jose Ant. ^o Olarayatu	"	"	"	"	"	162.
Luis Aranalde	"	"	"	"	"	120.
Jose Manuel Urrechea	"	"	"	"	"	40.

Jose Raj.^o Inua cubrejo la cuota de su hijo con el documento de 682.
por haber gastado de su bolsillo en la comision de los Tenios " " " " " " 68 * 695.

17725.

Suma de frente * 17725.

Razon de la entrega de sus respectivas cantidades con su redituado de cuatro meses á los cuatro tercios que dejaron de haber al tiempo de embarcarse p.^a Africa

Nota

Francisco Larruceain	3500 r. y su redituado 58 al 5% semana	3558*	
H. á dicho Larruceain por orden del Ayunt. ^{to} de la entrega	" " " " " " " "	320*	
Bernardo Iguaran	3500 r. y su redituado 58 al 5% semana	3558*	
Pedro Echanique	3500 r. y su redituado 58 al 5% semana	3558*	
Mey. ^l Ant. ^o Itaque	4000 r. y su redituado 66 r. y 22 mas al 5% semana	4066*	15060 y 22
			<u>02664 y 12</u>

Y importa el Cargo R.^l con 17725.

H. la Data .. H. H. 15060 y 22
02664 y 12

Montan las partidas de cargo 17725 reales.
 con y la Data 15060 reales y 22 mas con
 resultando contra mi y á favor de la Realena
 2664 reales y 12 mas con

Leva á 26 de Agosto de 1760

Patricio Machinencia H

[Signature]

[Faint, illegible handwriting at the top of the page]

[Faint, illegible handwriting in the middle section]

[Faint, illegible handwriting in the lower middle section]

[Faint, illegible handwriting in the lower section]

[Faint, illegible handwriting at the bottom of the page]

Cuaderno de la recaudacion para la renta del Cuartel correspondiente a los meses de Mayo y Junio de 1877 asi como de los gastos ocasionados en dicho Cuartel y segun los recibos

$$\begin{array}{r} 160 \\ 8 \\ \hline 1284 \\ \hline 5124 \\ 3 \end{array}$$

Faint, illegible handwriting at the top of the page, possibly bleed-through from the reverse side.

Fragment of handwritten text from the adjacent page, visible along the right edge.

Lista de los que han pagado la contribucion para pago de la renta y
 gastos originados en la casa cuartel y correspondiente a los meses de Mayo
 y Junio de 1877

Reales	Fechas	Reales
	8	anterior 288
Francisco Galarraga	8	
Luis Maria Galaverrria	8 Octubre 22	Vinda de Juan Jose Galaverrria 8
Jose Augustin Yasa	8 Noviembre 6	Jose Joaquin Becu 8
Luis Aguirre	8 id 6	Germana Alvarez 8
Ignacio Garmendia	8 Octubre 21	Ignacio Maria Arin 8
Vinda de Jose Maria Olasola	8 Noviembre 4	Arreun Aldarabal 8
Luisa Lizarasun	8	Jose Antonio Yuchaurrandieta 8
Ignacio Yaca	8 Octubre 25	Poningo Areacibar 8
Martin Yuchaurrandieta	8 id 14	Jose Ramon Galaverrria 8
Ciriaco Yuchaurrandieta	8 id 23	Antonia Glocegan 8
Julian Aguirre	8 id 6	Luis Aranalde 8
Juan Felix Garmendia	8 id 15	Angel Garbin 8
Ignacio Olasagasti	8 Diciembre 2	Vicente Ayarna 8
Jose Miguel Garbin	8	Baseries
Jose Maria Yuchaurrandieta	8 Noviembre 6	Altamira Ignacio Galaverrria 8
Luisa Abate	8 Octubre 7	Galvira Ramon Pulvaga 8
Andres Arreche	8 Noviembre 11	Maininea Rafael Maria Begorburu 8
Claudio Guenala	8 Octubre 18	Peliaz Miguel Joaquin Urquiza 8
Maria Ignacia Picandia	8 Noviembre 6	Peliaz Manuel Maria Arreche 8
Ignacio Galaverrria	8 Octubre 9	Peliaz Jose Antonio Galaverrria 8
Matias Picabea	8	Bordacho Jose Maria Aruti 8
Jose Maria Begorburu	8 Octubre 21	Torregil Jose Joaquin Becarte 8
Juan Manuel Pistiaga	8 id 16	Chachamendi Jose Maria Ayestaran 8
Sebastian Yaca	8 id 16	id Segundo Lizarasun 8
Juan Jose Frantorra	8 id 14	Granada Antonio Lurmeta 8
Venancio Galaverrria	8 id 21	Yturri Jose Ignacio Gandaborea 8
Manuel Pistiaga	8 id 24	Cheverri Pedro Maria Chegaray 8
Agustin Orbegono	8 Diciembre 2	Aparrizosa Jose Ramon Lizarasun 8
Ramon Ignacio Pambolenea	8 Octubre 14	Yturri-bea Antonio Arregui 8
Rafael Picandia	8 id 12	Yturri-bea Sebastian Gastanaga 8
Jose Maria Aldarabal	8 Noviembre 11	Becalde Agustina Gein 8
Francisco Aguirre	8 id 18	id Domingo Beraciarte 8
Jose Manuel Pambolenea	8 Octubre 21	Larraz Jose Francisco Yasa 8
Juan Bautista Pambolenea	8 id 7	id Juan Maria Aravola 8
Vinda de Juan Jose Olasagasti	8 id 14	Jorrorenea Simon Toledo 8
Jose Galaverrria	8 id 8	Yuchaurrandieta Antonio Frantorra 8

anterior 560

Octubre 15	Arguineña	Andres Urriain	8
id 14	Laxoñar-birua	Francisco Garin	8
id 14	Lapatana-birua	José Manuel Olainola	8
id 8	Ardalacuna-bea	Gastelumendi	8
id 12	id	Nicolás Gastelumendi	8
id 21	Garraca	Vicente Olainola	8
id 16	Arriandi	José Manuel Olarra	8
id 31	Olortegui	José Basilio Legorburu	8
id 7	Arguineña	José Ignacio Berridi	8
id 8	Juanmartindegui	Olainola	8
id 16	id	Ayestaran	8
Diciembre 2	Gaína	José María Olainola	8
Diciembre 22	Moncho	Berito Legorburu	8
id 23	Juantonea	José Antonio Garmendia	8
Diciembre 2	id	Juan Martín Ayestaran	8
Octubre 18	Mendiando	Juan José Ayestaran	8
	Urreña	Antonio Laveleta	8
Diciembre 2	Urdalamarta	Vicente Lopetegui	8
id 2	id	Santiago Lopetegui	8
Diciembre 26	Urreñen	María Cruz Garmendia	8
id 25	id	José María Burutaran	8
id 29	id	Juan Fermín Legorburu	8
id 29	id	Catalina Garmendia	8
Diciembre 2	Lopenea	Juana Lapriain	8
Octubre 14	Burmitenea	Juana Macuso	8
id 22	Arrechenea	Luis Olainola	8
Diciembre 6	Olana	Magdalena Legorburu	8
id 3	Martureña	Manuel Ercen	8
id 10	Yparraquiere	Fermín Lagarrain	8
id 1	Galite	José María Lagarrain	8
Diciembre 27	id	Basilio Antonio Legorburu	8
Diciembre 1	Costarica	José Basilio Galaberría	8
id 20	Ogusquina	Nicolás Arrene	8
id 2	Ogusqui-birua	Basilio Garmendia	8

832

Andres Urrelayeta

8

840

Lista de los que no han pagado la contribucion para el pago de la
renta del Cuartel correspondiente a los meses de Mayo y Junio del año 1877

Luis Maria Calaverria
 Juan Bautista Ybarquero
 Miguel Antonio Calaverria y Gujumbit
 Ignacio Perez
 Valentin Olazagasti
 Jose Manuel Juchanorandieta
 Concepcion Yasa
 Eugenio Belaya
 Francisco Maria Ybarquero
 Salvador Jcatratea
 Juan Manuel Cochezaray
 Jose Manuel Aguirre
 Andres Legorburu
 Agustina Gitiaga
 Juana Martiarena
 Tomas Garbin
 Caserion
 Alrate Mariano Lizarazu
 Mendebal Jose Manuel Legorburu
 Barrieta Francisco Juan
 Minerva Ignacio Calaverria
 Marneanea Francisco Calaverria
 Peliaz Jose Maria Lapriain
 Bordaberri Jose Ignacio Lizarazu
 Bordachochocho Luis Jarrabal
 Corivechea Ignacio Larrea
 id Jose Augustin Arvola
 Jofreinsa Marcelal Garmendia
 Abendaño Vicente Lizarazu
 Echoverri Jose Francisco Galavaga
 id Jose Antonio Cheverte
 Aparicio Jose Miguel Elpuerto
 Estanegoya Urdambidela
 Ganchnuqueta Antonio Basterria
 Priartenea Martin Olzqui
 Lapataraz Bernarda Cochezaray
 Ardalamre-goya Pedro Jose Astola

Pachillaborda Ybarquero
 id Ardamburu
 Yguarum Sebastian Garmendia
 id Jose Larasola
 Gorbide Jose Ignacio Legorburu
 Caserna Juan Jose Jarrabe
 Barunga Juan Maria Larraz
 id Jose Antonio Urzelayeta
 Lopreca Manuel Maria Calaverria
 Borda Jose Lapriain
 id Juan Luis Sein
 Maraz Domingo Ormaechea

Notas A Salvador Jcatratea, Ignacio
 Juchanorandieta y Luis Taberna no
 se les paso papeleta de esta Contribucion
 en por haber tenido en algunos dias
 alojados en sus casas a dos ordenanzas
 de Caballeria

Levo 6 de Enero de 1878

Claudio Guzala

[Faint, illegible handwriting, likely bleed-through from the reverse side of the page.]

[Faint signature or name, possibly "Charles..."]

10
11
12
13
14
15
16
17
18
19
20
21
22
23
24
25
26
27
28
29
30
31
32
33
34
35
36
37
38
39
40
41
42
43
44
45
46
47
48
49
50

Gastos originados en la casa Cuartel

	Reales	Cents
A. P.ª Luisa Alrate segun la cuenta que presenta	162	--
A. P.ª Concepcion Alrate segun la cuenta que presenta	162	--
A. P.ª Clandio Gueralda segun la cuenta que presenta	396	--
A. P.ª Andres Avroche segun la cuenta que presenta	22	--
A. P.ª Tiburcia Zabala por la renta de los meses de Mayo y Junio de 1877 y segun recibos	520	--
Al Ayuntamiento de San Sebastian segun recibos	600	--
	Total	1862

Cargo de la Contribucion 840

Data segun los recibos 1862

1022

Resulta a favor de Clandio Gueralda la cantidad de mil veinte y dos reales

Levo a C. de Enero de 1878

Clandio Gueralda

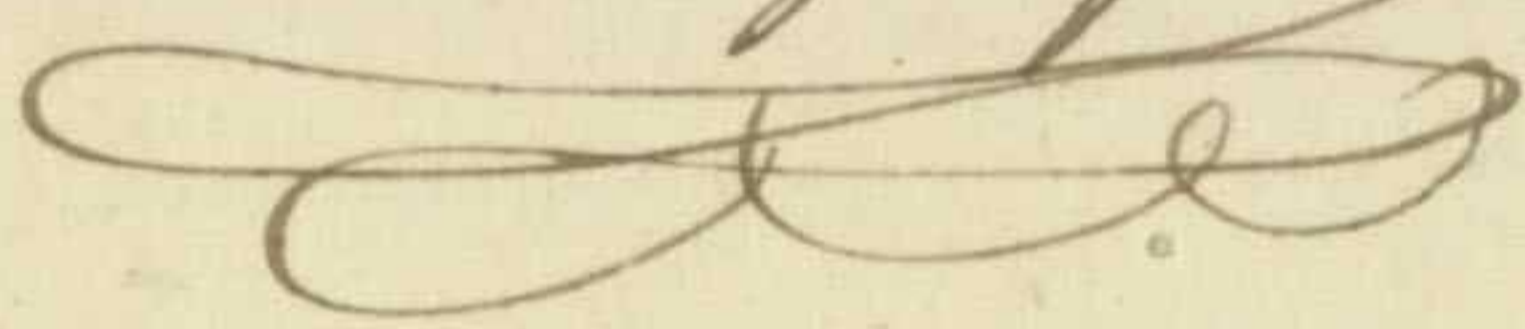

[Faint, illegible handwriting, likely bleed-through from the reverse side of the page.]

[Faint, illegible handwriting, possibly a signature or name.]

[Faint, illegible handwriting, possibly a date or address.]

Ayuntamiento

de

SAN SEBASTIAN

Depositaria de fondos

He recibido del Ayuntamiento
de la Universidad de Le^on, la
cantidad de cinco cincuenta
pesetas a cuenta de 280, importes
de 70 pares de banquillos vendidos
por este Ayuntamiento

San Sebastian 5 febrero 1878

Fran. Benes

© Son Ptas 150



Ayuntamiento

SAN SEBASTIAN

Depositaría de fondos



El Ayuntamiento de Leko á Eusebia Akrate Debe.

Por seis dias de alojamiento á dos Oficiales de la 5ª compañía del Batallon de Llerena á 4 rs por dia son	24	
Por 6 dias alojamiento á dos Oficiales de la 3ª compañía del mismo Regon á 4 rs por dia	24	
Por 6 dias id á dos Oficiales de la 1ª compañía del mismo Batallon á 4 rs por dia .	24	
Por 15 dias alojamiento á un Oficial y su asistente de la 1ª compañía del mismo Regon que estuvieron vigilando el monte Gairquibel á 6 rs por dia	90	
Son total rs. - -		162 //

Leko 4 Setbre 1877

[Faint, illegible handwriting at the top of the page, possibly a header or title.]

[Main body of faint, illegible handwriting, appearing to be several lines of text.]

[Faint, illegible handwriting in the left margin, possibly a list or index.]

[Faint, illegible handwriting at the bottom of the page, possibly a footer or signature.]

El Ayuntamiento de Lerma a Eusebia Alzate

Debe

Reales Cont.

Por seis dias de alojamiento a dos oficiales de la 5. ^a compañía del Batallon de Lerena a 4 r. por dia	24 --
Por seis dias de alojamiento a dos oficiales de la 3. ^a compañía del mismo Batallon a 4 r. por dia	24 --
Por seis dias de alojamiento a dos oficiales de la 1. ^a compañía del mismo Batallon a 4 r. por dia	24 --
Por quince dias de alojamiento a un oficial y su asistente de la 1. ^a compañía del mismo Batallon que estuvieron vigilando el monte Tringuibel a 6 r. por dia	90 --
Total	162 --

Lerma 4 de Setiembre de 1877

Recibi' por mi madre Eusebia Alzate
 Florencio Generala

[Faint, illegible handwriting at the top of the page]

[Faint, illegible handwriting]

[Faint, illegible handwriting]

[Faint, illegible handwriting]

[Faint, illegible handwriting]

[Faint, illegible handwriting]

[Faint, illegible handwriting]

[Faint, illegible handwriting]

[Faint, illegible handwriting]

[Faint, illegible handwriting]

4^o

Cuenta que presenta Claudio Guergala al Ayunt. de esta Universidad
de Leo por los jornales y materiales empleados en el cuartel

	Pesetas	Rs. cent.
1877		
Por 66 Tablas traídas de Benavente para las Camas del Cuartel á	198	00
3 Rs. Cada una		
Al Carretero de Zubicho por traer dichas Tablas	16	00
A Francisco Aguirre por siete jornales empleados en arreglar	70	00
dichas tablas y varios trabajos hechos en el Cuartel á 10 Rs. jornal		
A Claudio Guergala por seis jornales empleados en el mismo	60	00
trabajo á 10 Rs. jornal		
A Luis Aranda de medio jornal como peon	4	00
Por dos copas de mortero para componer los tabiques	2	00
Por puntas perreras y material de pino gastado	4	00
A José María Aguirre por tres días de blunquas á 14 Rs. cada una	42	00
	396	

[Faint, illegible handwriting, likely bleed-through from the reverse side of the page.]

El Ayuntamiento de la Universidad
de los Seros de Andree Arceche Jefe

Por 8 criales cobrados en el cuartel 22 no

Recibe

Andree Arceche

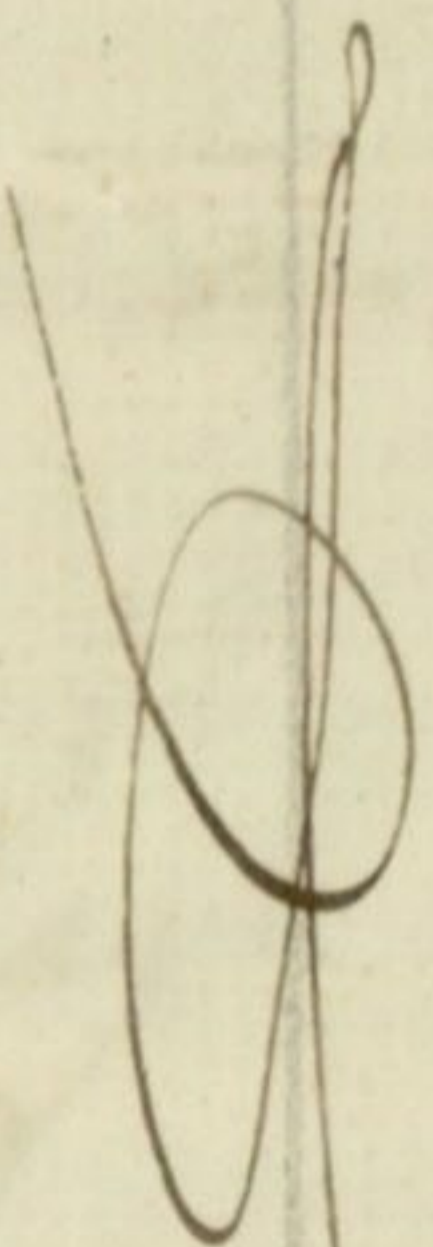

[Faint, illegible handwriting in cursive script, possibly bleed-through from the reverse side of the page. The text is arranged in several lines across the page.]

A

6.

Certifico haber recibido con fecha de hoy la renta del Cuartel perteneciente a los meses de Mayo y Junio que espiran en esta ciudad, del Ill^{mo}. Ayuntamiento de esta. Y para que conste doy la presente en Leris a Diez de Noviembre mil ochocientos setenta y siete.

A cargo de mi Sr. Madre.

Libarcia Labalaz
1797

[Faint, illegible handwriting, likely bleed-through from the reverse side of the page.]

[Faint, illegible handwriting, possibly a signature or name.]

Lista de los que han pagado la contribucion p.^a el Cuartel

	N. ^o		N. ^o	
				Antonia Josequi 113.
Luis M. ^a Galaverria	Zubieta	32	Argorri	11
Francisco Galarraga	id	32	Claudio	11
José Agustín Yusa		32	Juan José Lapuise	11
Luis Aguirre		11	Pelanchas	11
Yg. ^o Garmendia		11	José Miguel Garbura	1
Jimenea		11	Manis	11
Lacortan		11	Galardi	11
Yg. ^o Jaca		11	Andres Legarburu	11
Ant. ^o Aguirre			Agustina Sistiaga	1
Francisco Galaverria		11	Juana Josefa Lizaguirre	11
Anastasio Garbura		11	José Galaverria	11
Yg. ^o Perez		11	Miguel Ant. ^o Galaverria	11
Julian Aguirre		11	Vineta de Micheromeu	11
Ciriaco		11	Domingo Escaribar	11
Valentín		11	José Ant. ^o Inchaurreandieta	11
Chambolin		11	José Ramon Galaverria	11
Juan Felix		11	José Joaquin Escu	1
Concei		1	Arceñon Alcerabal	11
José M. ^a Inchaurreandieta		11	Juanacho	11
Andres Arrechu		11	Luis Aranalde	11
Metre		1	Angel Garbura	11
Salvador Yatrataea		11	Vicente Azarra	11
M. ^a Yg. ^a Picandia		11	Dolores Picandia	11
Arroco		11	Casevies	
Taberna		11	Alrate	1
Agustin Orbegozo		1	Altamira	11
Yg. ^o Inchaurreandieta		11	Menclebal	1
Ramon Yg. ^o Dambolenea		11	Daxieta	11
Rafael Picandia		11	Gabiria	11
Cobeta		11	Mincura	11
Gabiria		11	Uyquiru Pelcar	11
Venancio		11	Arreche id	11
Churi		1	Cachin id	1
Juan José Yastorra		11	Aruti Bardacho	11
Martin Picabia		11	Luis Yarrabal Bardacho chiqui	11
Juan Manuel Sistiaga		11	Bardaberni	1
José M. ^a Legarburu		11	Barregil	11

M ^a Cruz	Urruticu	11
Catalin	id	11
Ant ^o Ligerburu	id	11
Baco		11
Larrea	Urricochea	11
Agustin	id	11
Echegaray	Echeverri	11
Potito	id	11
Galarraga	id	1
Olazola	Gainza	11
El puerto	Araiciarra	11
El otro	id	1
Ezeiza		11
Sebastian	Jurran	11
Jospe	id	11
Antoni	Urunea	11
Segundo	Chachamendi	11
Eguerra	id	11
Abelardo		11
Lumeta	Granada	1
Sturria		11
Aguiñon	Menciondo	11
True goya		11
True - erdia		11
True - abajo		11
Danzari		11
Francisco	Garairas	11
Juan M ^a	id	11
Beraciarte	Riscalde	11
Basterria	Ganchury ^{ta}	11
Ant ^o Pastorra	id	11
Colado	Ferreñena	11
Frantena		1
Nicolas	Arzalacurra	11
Martin	id	11
Pochua	id	11
Urtigui		11
Ciriaco	Arguiñon	11
Larri	Pachillaborda	11
Mamburu	id	1
110		118

Ayestaran	Jucantona	1
Bicenta	Eguquibiscas	11
Janardi		11
Lorbide		11
Caserna		11
Bicente	Urdalacurra	11
Santiago	id	11
José	Borclu	11
Luis	id	11
Venti	Baranga	1
Petra	id	11
Salaverria	Lapena	11
Juana Zapuan	id	11
Luis	Arrechena	11
Abraido	Burnitena	11
Rafael	Maincinea	11
Eurebia	Marrucinea	11
Rafael Ant ^o	Cabite	11
José M ^a	id	11
Marcial	Yarraguine	11
Eguquirra		11
Martineona		11
Eguqui		11
Domingo	Clarac	11
Vicela	id	11
Menocho		11
Arriandi		11
Larrea		11
Eguerra	Juan martiri dequi	11
Ayestaran	id	11
		118
Bernarda	Zapataras	11
El Ciego		11
El Ciego		1
Francisco	Garin	11
		37
		33
		40
		38
		148



[Faint, illegible handwriting in cursive script, likely bleed-through from the reverse side of the page. The text is mostly obscured by fading and ink bleed-through.]

[Small, dark ink markings or scribbles, possibly a signature or initials.]