

SIG. 27-24/01

CUENTAS MUNICIPALES DE

LOS AÑOS 1897 - 1899.

1897-1898.

PROVINCIA DE GUIPÚZCOA

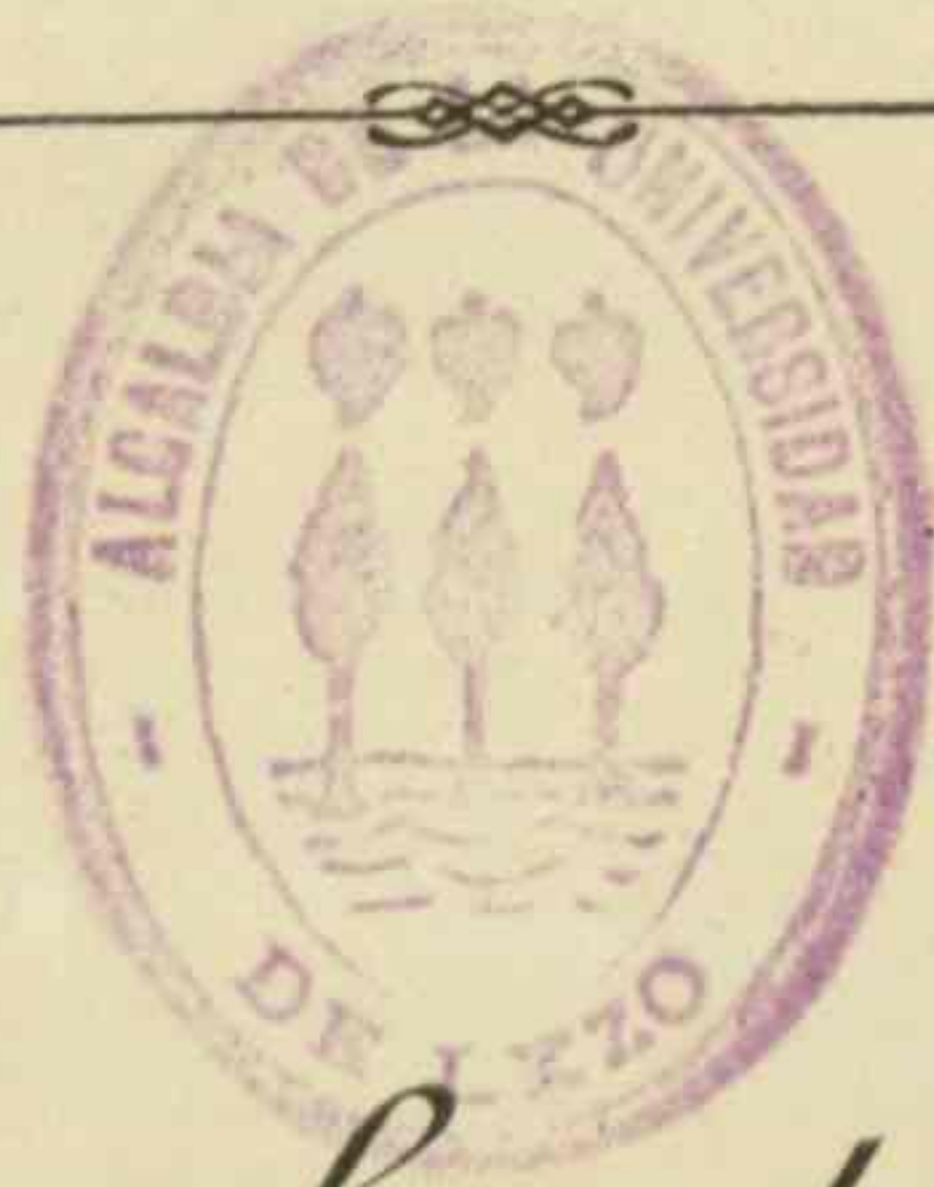

Cuentas municipales de *Lezo*

Ejercicio económico de 1897 á 1898.

RESUMEN

	En el año ECONOMICO.		En el período DE AMPLIACION		TOTAL	
	Pesetas.	Cts.	Pesetas.	Cts.	Pesetas	Cts.
Importa el CARGO.	21.680	09	" " "	" "	21.680	09
Importa la DATA	8.382	54	1.133	55	9.516	09
Existencias	13.297	55	" " "	" "	12.164	" "

Aprobadas por la Excm. Diputación provincial de Guipúzcoa
el 24 de *Mayo* de 1899



Escuela de Artes y Oficios

PROVINCIA DE GUIBUZCOA

AYUNTAMIENTO DE ESTRELLA



REPARTIMIENTO

CANTIDAD		VALOR	
1	100	100	100
2	200	200	200
3	300	300	300
4	400	400	400
5	500	500	500
6	600	600	600
7	700	700	700
8	800	800	800
9	900	900	900
10	1000	1000	1000



Depositaría de fondos municipales

Ejercicio de 1897 á 1898.

DE

Lezo

Periodos ordinario y de ampliación



CUENTA DEFINITIVA

que rinde el Depositario de dichos fondos, correspondiente al ejercicio del presupuesto de 1897 á 1898 por las operaciones de ingresos y pagos ocurridos en la Caja de su cargo desde 1.º de Julio de 1897 á 31 de Diciembre de 1898 á saber:

PRIMERA PARTE.—Cuenta de Caja.

	Pesetas	Céts.
CARGO.		
Importe de los ingresos realizados durante los 18 meses que comprenden los periodos ordinario y de ampliación del ejercicio económico de 1897 á 1898.	21.650.	09.
DATA.		
Importe de los pagos verificados en iguales periodos.	" 9.516	09.
<i>Existencia ó sobrante al terminar el ejercicio</i>	<i>12.134.</i>	<i>" "</i>

SEGUNDA PARTE.—Cuenta por conceptos.

CARGO.	Operaciones realizadas en el período ordinario, desde 1.º de Julio de 1897 á 30 de Junio de 1898	Id. en el de ampliación, desde 1.º de Julio de 1898 á 31 de Diciembre del propio año		TOTAL del ejercicio económico de 1897 á 1898			
		Pesetas	Cts.	Pesetas	Cts.	Pesetas	Cts.
1.º—Propios Relación N.º	" "	" "	" "	" "	" "	1.º	
2.º—Montes. »	" "	" "	" "	" "	" "	2.º	
3.º—Impuestos »	8.450	" "	" "	" "	8.450	3.º	
4.º—Beneficencia. »	" "	" "	" "	" "	" "	4.º	
5.º—Instrucción pública »	" "	" "	" "	" "	" "	5.º	
6.º—Corrección pública »	" "	" "	" "	" "	" "		
7.º—Extraordinarios. »	12.096	54	" "	" "	12.096	54	1.º
8.º—Resultas »	1.133	55	" "	" "	1.133	55	2.º
9.º—Recursos legales para cubrir el déficit »	" "	" "	" "	" "	" "	" "	3.º
10.º—Reintegros »	" "	" "	" "	" "	" "	" "	
11.º—Ampliación »	" "	" "	" "	" "	" "	" "	1.º
TOTAL DE INGRESOS.	21.680	09	" "	" "	21.680	09	2.º
DATA.							
1.º—Gastos del Ayuntamiento Relación N.º	2.504	50	" "	" "	2.504	50	3.º
2.º—Policía de seguridad »	" 24	" "	" "	" "	24	" "	4.º
3.º—Policía urbana y rural »	" 280	" "	" "	" "	280	" "	5.º
4.º—Instrucción pública »	2.568	72	" "	" "	2.568	72	6.º
5.º—Beneficencia. »	" 182	50	" "	" "	182	50	7.º
6.º—Obras públicas. »	" 457	25	" "	" "	457	25	8.º
7.º—Corrección pública »	" "	" "	" "	" "	" "	" "	9.º
8.º—Montes »	" "	" "	" "	" "	" "	" "	10.º
9.º—Cargas »	1.887	62	" "	" "	1.887	62	11.º
10.º—Obras de nueva construcción »	" "	" "	" "	" "	" "	" "	12.º
11.º—Imprevistos »	" 477	95	" "	" "	477	95	13.º
12.º—Resultas »	" "	" "	" "	" "	" "	" "	14.º
13.º—Devoluciones »	" "	" "	" "	" "	" "	" "	
14.º—Ampliación »	" "	" "	1.133	55	1.133	55	1
TOTAL DE PAGOS	8382	54	1133	55	9516	09	2

TERCERA PARTE.—Clasificación por artículos



CARGO.

1.º—PROPIOS

- 1.º—Productos de fincas y censos Carpeta N.º.....
- 2.º—Intereses de inscripciones intransferibles »
- 3.º—Idem de bonos del Tesoro y de empréstitos. »
- 4.º—Idem de la Caja de Depósitos »
- 5.º—Reintegro de préstamos á labradores. »

2.º—MONTES.

- 1.º—Productos de yerbas y pastos Carpeta N.º.....
- 2.º—Mondas y limpia de árboles. »
- 3.º—Aprovechamientos comunales »

3.º—IMPUESTOS

- 1.º—Consumos. Carpeta N.º.....
- 2.º—Pesas y Medidas »
- 3.º—Puestos públicos »
- 4.º—Mataderos. »
- 5.º—Policía urbana »
- 6.º—Cementerios »
- 7.º—Aguas »
- 8.º—Guardas de campo. »
- 9.º—Licencias para construcciones »
- 10.—Coches de plaza »
- 11.—Certificaciones »
- 12.—Documentos de vigilancia »
- 13.—Establecimientos públicos »
- 14.—Multas »
- 15.—Reintegro de suministros al ejército »

4.º—BENEFICENCIA

- 1.º—Ingresos propios de los establecimientos del ramo Carpeta N.º.....
- 2.º—Aumentos y alteraciones de los mismos »

5.º—INSTRUCCION PUBLICA

- 1.º—Productos de fincas y rentas Carpeta N.º.....
- 2.º—Intereses de inscripciones intransferibles »
- 3.º—Retribución de niños pudientes »

CARGO.	Operaciones realizadas en el periodo ordinario, desde 1.º de Julio de 1897 á 30 de Julio de 1898		Id. en el de ampliación, desde 1.º de Julio de 1898 á 31 de Diciembre del propio año		TOTAL del ejercicio económico de 1 á 1	
	Peselas	Cts.	Peselas	Cts.	Peselas	Cts.
1.º—Productos de fincas y censos Carpeta N.º.....
2.º—Intereses de inscripciones intransferibles »
3.º—Idem de bonos del Tesoro y de empréstitos. »
4.º—Idem de la Caja de Depósitos »
5.º—Reintegro de préstamos á labradores. »
2.º—MONTES.						
1.º—Productos de yerbas y pastos Carpeta N.º.....
2.º—Mondas y limpia de árboles. »
3.º—Aprovechamientos comunales »
3.º—IMPUESTOS						
1.º—Consumos. Carpeta N.º.....	8450	8450	..
2.º—Pesas y Medidas »
3.º—Puestos públicos »
4.º—Mataderos. »
5.º—Policía urbana »
6.º—Cementerios »
7.º—Aguas »
8.º—Guardas de campo. »
9.º—Licencias para construcciones »
10.—Coches de plaza »
11.—Certificaciones »
12.—Documentos de vigilancia »
13.—Establecimientos públicos »
14.—Multas »
15.—Reintegro de suministros al ejército »
4.º—BENEFICENCIA						
1.º—Ingresos propios de los establecimientos del ramo Carpeta N.º.....
2.º—Aumentos y alteraciones de los mismos »
5.º—INSTRUCCION PUBLICA						
1.º—Productos de fincas y rentas Carpeta N.º.....
2.º—Intereses de inscripciones intransferibles »
3.º—Retribución de niños pudientes »
	8450	8450	..



		Operaciones realizadas en el período ordinario, desde 1.º de Julio de 1897 á 30 de Junio de 1898		Id. en el de ampliación, desde 1.º de Julio de 1898 á 31 de Diciembre del propio año		TOTAL del ejercicio nómico de 1898 á 1898	
		Pesetas	Cts.	Pesetas	Cts.	Pesetas	Cts.
6.º-CORRECCION PUBLICA							
1.º-Productos del Depósito	Carpeta N.º	11 41	11	11 11	11	11 41	11
2.º-Cárcel del partido	»	11 11	11	11 11	11	11 11	11
3.º-Reintegro de socorros facilitados	»	11 11	11	11 11	11	11 11	11
7.º-EXTRAORDINARIOS							
1.º-Empréstitos	Carpeta N.º	12.096	54	11 11	11	12.096	54
2.º-Ventas de efectos públicos	»	11 11	11	11 11	11	11 11	11
3.º-Cortas extraordinarias en los montes.	»	11 11	11	11 11	11	11 11	11
4.º-Cortas en el arbolado de los paseos	»	11 11	11	11 11	11	11 11	11
5.º-Legados, donativos y mandas	»	11 11	11	11 11	11	11 11	11
6.º-Eventuales é imprevistos	»	11 11	11	11 11	11	11 11	11
7.º-Cesión de terreno de la via pública	»	11 11	11	11 11	11	11 11	11
8.º-Policia urbana	»	11 11	11	11 11	11	11 11	11
		12.096	54	11 11	11	12.096	54
8.-RESULTAS							
1.º-Existencia efectiva que resultó en 30 de Junio de 1897 ó sea al terminar el período ordinario del año económico anterior (1)	Carpeta N.º	1133	55	11 11	11	1133	55
2.º-Créditos pendientes de cobro de ejercicios cerrados	»	11 11	11	11 11	11	11 11	11
		1133	55	11 11	11	1133	55
9.-RECURSOS LEGALES PAPA CUBRIR EL DÉFICIT							
1.º-Repasamientos vecinales	Carpeta N.º	11 11	11	11 11	11	11 11	11
2.º-Recargo sobre cédulas personales.	»	11 11	11	11 11	11	11 11	11
10.-REINTEGROS							
Único.-Reintegro de pagos indebidos	Carpeta N.º	11 11	11	11 11	11	11 11	11
11.-AMPLIACION							
Único.-Ingresos por este concepto	Carpeta N.º	11 11	11	11 11	11	11 11	11
		21680	09	11 11	11	21680	09

1.º-Sueldos
2.º-Materias
3.º-Suscri
4.º-Conserv
Ayu
5.º-Idem
6.º-Quint
7.º-Elecc
8.º-Gasto
9.º-Valu
1.º-Alca
2.º-Gua
3.º-Equ
y
4.º-Seg
5.º-Soc
6.º-Ver
1.º-Ga
2.º-Al
3.º-Li
4.º-A
5.º-A
6.º-Y
7.º-M
8.º-C
9.º-A
10.-D
1.º-
2.º-
3.º-
4.º-
5.º-

(1) Esta existencia, que es la efectiva que resultó en Caja el citado día, se justifica con la copia certificada de la correspondiente acta de arqueo.

TOTAL
del ejercicio
económico de 1
a 1898



DATA.

1.º-GASTOS DEL AYUNTAMIENTO

- 1.º-Sueldos de empleados. Carpeta N.º
- 2.º-Material de escritorios »
- 3.º-Suscripciones »
- 4.º-Conservación y reparación de la Casa
Ayuntamiento »
- 5.º-Idem de efectos y mobiliario »
- 6.º-Quintas »
- 7.º-Elecciones »
- 8.º-Gastos menores de representación »
- 9.º-Valuación de la riqueza territorial »

Operaciones realizadas en el período ordinario, desde 1.º de Julio de 1897 a 30 de Julio de 1898		Id. en el de ampliación, desde 1.º de Julio de 1898 a 31 de Diciembre del propio año		TOTAL del ejercicio económico de 1897 a 1898	
Pesetas	Cts.	Pesetas	Cts.	Pesetas	Cts.

2.142	50	"	"	2.142	50
" 100	"	"	"	" 100	"
" 32	"	"	"	" 32	"
" "	"	"	"	" "	"
" "	"	"	"	" "	"
" "	"	"	"	" "	"
" 30	"	"	"	" 30	"
" "	"	"	"	" "	"
" 200	"	"	"	" 200	"
" "	"	"	"	" "	"
2.504	50	"	"	2.504	50

2.º-POLICIA DE SEGURIDAD

- 1.º-Alcaldías y Tenencias. Carpeta N.º
- 2.º-Guardia municipal y serenos »
- 3.º-Equipo y vestuario de la Guardia municipal
y serenos »
- 4.º-Seguro de incendios »
- 5.º-Socorro de incendios y salvamentos »
- 6.º-Veredas y extraordinarios »

"	"	"	"	"	"
"	"	"	"	"	"
"	"	"	"	"	"
" 24	"	"	"	" 24	"
"	"	"	"	"	"
"	"	"	"	"	"
" 24	"	"	"	" 24	"

3.º-POLICIA URBANA Y RURAL

- 1.º-Gastos generales Carpeta N.º
- 2.º-Alumbrado »
- 3.º-Limpieza »
- 4.º-Arbolado y paseos »
- 5.º-Animales dañinos »
- 6.º-Mercados y puestos públicos »
- 7.º-Mataderos. »
- 8.º-Cementerios »
- 9.º-Aguas »
- 10.-Deslinde y amojonamiento »

"	"	"	"	"	"
" 200	"	"	"	" 200	"
" 80	"	"	"	" 80	"
"	"	"	"	"	"
"	"	"	"	"	"
"	"	"	"	"	"
"	"	"	"	"	"
"	"	"	"	"	"
"	"	"	"	"	"
"	"	"	"	"	"
280	"	"	"	280	"

4.º-INSTRUCCION PUBLICA

- 1.º-Personal de instrucción primaria Carpeta N.º
- 2.º-Material de escuelas »
- 3.º-Retribuciones »
- 4.º-Alquileres de edificios. »
- 5.º-Premios y subvenciones »

1650	"	"	"	1650	"
" 412 50	"	"	"	" 412 50	"
" 206 22	"	"	"	" 206 22	"
" 300	"	"	"	" 300	"
"	"	"	"	"	"
2.568 72	"	"	"	2.568 72	"

		Operaciones realizadas en el período ordinario, desde 1.º de Julio de 1897 a 30 de Julio de 1898		Id. en el de ampliación, desde 1.º de Julio de 1898 a 31 de Diciembre del propio año		TOTAL del ejercicio económico de 1898 a 1898	
		Pesetas	Cts.	Pesetas	Cts.	Pesetas	Cts.
5.º—BENEFICENCIA							
1.º—Gastos generales	Carpeta N.º	182	50	„	„	182	50
2.º—Socorros domiciliarios	»	„	„	„	„	„	„
3.º—Auxilios benéficos	»	„	„	„	„	„	„
4.º—Socorros y conducción de pobres transeuntes	»	„	„	„	„	„	„
5.º—Idem á emigrados pobres	»	„	„	„	„	„	„
6.º—Subvenciones á establecimientos benéficos.	»	„	„	„	„	„	„
7.º—Aumentos y alteraciones de cada establecimiento de Beneficencia	»	„	„	„	„	„	„
		182	50	„	„	182	50
6.º—OBBAS PUBLICAS							
1.º—Entretencimiento de edificios	Carpeta N.º	„	„	„	„	„	„
2.º—Idem de caminos vecinales y puentes	»	279	50	„	„	279	50
3.º—Idem de fuentes y cañerías	»	177	75	„	„	177	75
4.º—Idem de alcantarillas	»	„	„	„	„	„	„
5.º—Idem de los mataderos	»	„	„	„	„	„	„
6.º—Idem del mercado y ferias	»	„	„	„	„	„	„
7.º—Aceras y empedrados	»	„	„	„	„	„	„
8.º—Personal de obras	»	„	„	„	„	„	„
9.º—Material de obras	»	„	„	„	„	„	„
10.—Reparación de la Casa Consistorial	»	„	„	„	„	„	„
11.—Idem del cementerio	»	„	„	„	„	„	„
		457	25	„	„	457	25
7.º—CORRECCION PUBLICA							
1.º—Personal del depósito municipal	Carpeta N.º	„	„	„	„	„	„
2.º—Material de idem	»	„	„	„	„	„	„
3.º—Cárcel del partido	»	„	„	„	„	„	„
4.º—Socorros á presos y detenidos	»	„	„	„	„	„	„
		„	„	„	„	„	„
8.º—MONTES							
1.º—Personal	Carpeta N.º	„	„	„	„	„	„
2.º—Conservación y fomento del arbolado	»	„	„	„	„	„	„
3.º—Deslinde y amojonamiento	»	„	„	„	„	„	„
4.º—Aprovechamientos comunales	»	„	„	„	„	„	„
		„	„	„	„	„	„

TOTAL
ejercicio e
nico de 18
á 1898



el
Cl

82
5

"

"

"

"

"

"

"

2
50

"

"

"

75

"

"

"

"

"

"

"

"

"

25

9.º—CARGAS

Carpeta N.º

- 1.º—Censos corrientes »
- 2.º—Censos atrasados »
- 3.º—Funciones y Festejos »
- 4.º—Pensiones »
- 5.º—Intereses y amortización de empréstitos »
- 6.º—Créditos reconocidos »
- 7.º—Subvenciones de ferrocarriles »
- 8.º—Compromisos varios »
- 9.º—Expropiaciones »
- 10.—Litigios »
- 11.—Pósitos »
- 12.—Suministros al Ejército »
- 13.—Contingente para gastos provinciales »

Operaciones
realizadas en el
período ordinario,
desde 1.º de
Julio de 1897 á 30
de Junio de 1898

Id. en el de
ampliación, desde
1.º de Julio de
1898 á 31
de Diciembre
del propio año

TOTAL
del ejercicio eco-
nómico de 1897
á 1898

Pesetas Cts.

Pesetas Cts.

Pesetas Cts.

Operaciones		Id. en el de		TOTAL	
realizadas en el		ampliación, desde		del ejercicio eco-	
período ordinario,		1.º de Julio de		nómico de 1897	
desde 1.º de		1898 á 31		á 1898	
Julio de 1897 á 30		de Diciembre			
de Junio de 1898		del propio año			
Pesetas	Cts.	Pesetas	Cts.	Pesetas	Cts.
		"	"	"	"
		"	"	"	"
550		"	"	550	
		"	"	"	"
270		"	"	270	
842	69	"	"	842	69
		"	"	"	"
224	93	"	"	224	93
		"	"	"	"
		"	"	"	"
		"	"	"	"
		"	"	"	"
1887	62	"	"	1887	62

10.—OBRAS DE NUEVA CONSTRUCCION

- 1.º—Caminos Carpeta N.º
- 2.º—Fuentes »
- 3.º—Planos »
- 4.º—Casa Consistorial »
- 5.º—Cementerios »
- 6.º—Paseos »
- 7.º—Ensanche y alineación »

11.—IMPREVISTOS

Único.—Imprevisto Carpeta N.º

12.—RESULTAS

Único.—Obligaciones de presupuestos cerrados Carpeta N.º

13.—DEVOLUCIONES

Único.—Devoluciones de cobros indebidos Carpeta N.º

14.—AMPLIACION

Único.—Pagos por este concepto Carpeta N.º

		"	"	"	"
		"	"	"	"
477	95	"	"	477	95
		"	"	"	"
477	95	"	"	477	95
		"	"	"	"
1133	55	"	"	1133	55
		"	"	"	"
1133	55	"	"	1133	55
		"	"	"	"

La precedente cuenta definitiva del ejercicio del presupuesto de 1897 á 1898 corresponde en un todo con

las respectivas relaciones y documentos justificativos que á las mismas se acompañan para su más exacta comprobación, así como con los libros que lleva la Depositaria de mi cargo.

Lezo á 31 de Diciembre de 1898.

EL DEPOSITARIO,

Federica de la Cruz

Examinada la cuenta que antecede, así como los documentos justificativos, resulta conforme con los asientos de los libros de la contabilidad de mi cargo correspondientes al ejercicio de 1897 á 1898 á que la misma pertenece.

Lezo á 31 de Diciembre de 1898.

EL CONTADOR,

José Stegner

V.º B.º
EL ALCALDE,



Regino Guent

acta con

98.

asiento

perten

3

PROVINCIA DE GIJÓN

Municipio de

LIQUIDACION DE GASTOS E INGRESOS

PRESUPUESTO MUNICIPAL

correspondiente al año 1887

(Modelo núm. 6)

PROVINCIA DE GUIPÚZCOA



Ayuntamiento de

Lezo

LIQUIDACION DE GASTOS È INGRESOS

DEL

PRESUPUESTO MUNICIPAL

correspondiente al último ejercicio económico de 1897 á 1898.

Modelo n.º 8

PROVINCIA DE GUIPUSCOA



Ayuntamiento de

LIQUIDACION DE GASTOS E INGRESOS

DEL

PRESUPUESTO MUNICIPAL

correspondiente al último ejercicio económico de 1897 y 1898

Liquidacion

EBLO

DACION
lo pagado
s meses de
entes de p



Sueldos
Materi
Suscri
Conse
tamie
Idem
Quin
Elec
Gast
Eva

1 Al
2 G
3 E
4 S
5
6

1
2
3
4
5

Liquidación de los presupuestos del ejercicio económico de 1897 á 1898.

AYUNTAMIENTO DE Lezo

PROVINCIA DE GUIPÚZCOA.

GASTOS

Relación general de los gastos autorizados á este Ayuntamiento en los presupuestos de dicho año económico, con expresión de lo pagado por razón de cada crédito hasta el día 30 de Junio, en que terminó el referido año y lo satisfecho dentro de los seis meses de ampliación hasta 31 de Diciembre último, manifestando las resultas que por obligaciones que han quedado pendientes de pago, han de pasar al pago adicional. (1)



GASTOS

	Créditos consignados on los presupuestos.		Pagos efectuados desde 1 ^o de Julio de 1897 á 30 de Junio de 1898		Pagos efectuados en el período de ampliación desde 1 ^o de Julio de 1898 á 31 de Diciembre del mismo año.		Total de pagos en el ejercicio económico de 1897 á 1898		Aumentos por no haber sido suficiente las consignaciones en los presupuestos.		Bajas por no haberse invertido el crédito ó no haber sido necesario el gasto.		Obligaciones pendientes de pago que pasan al presupuesto adicional.	
	Pesetas.	Cts.	Pesetas.	Cts.	Pesetas.	Cts.	Pesetas.	Cts.	Pesetas.	Cts.	Pesetas.	Cts.	Pesetas.	Cts.
CAPITULO PRIMERO														
Gastos del Ayuntamiento.														
Sueldos de empleados	2.142	50	2.142	50	"	"	2.142	50	"	"	"	"	"	"
Material de escritorios	"	100	"	100	"	"	"	100	"	"	"	"	"	"
Suscripciones.	"	32	"	32	"	"	"	32	"	"	"	"	"	"
Conservación y reparación de la casa Ayuntamiento.	"	"	"	"	"	"	"	"	"	"	"	"	"	"
Idem de efectos y mobiliario	"	"	"	"	"	"	"	"	"	"	"	"	"	"
Quintas.	"	30	"	30	"	"	"	30	"	"	"	"	"	"
Elecciones.	"	"	"	"	"	"	"	"	"	"	"	"	"	"
Gastos menores y de representación	"	200	"	200	"	"	"	200	"	"	"	"	"	"
Evaluación de la riqueza territorial.	"	"	"	"	"	"	"	"	"	"	"	"	"	"
CAPITULO II														
Policia de seguridad														
1 Alcaldías y Tenencias	"	"	"	"	"	"	"	"	"	"	"	"	"	"
2 Guardia municipal y serenos	"	"	"	"	"	"	"	"	"	"	"	"	"	"
3 Equipo y vestuario de la Guardia municipal y serenos.	"	"	"	"	"	"	"	"	"	"	"	"	"	"
4 Seguro de incendios.	"	24	"	24	"	"	"	24	"	"	"	"	"	"
5 Socorro de incendios y salvamentos.	"	"	"	"	"	"	"	"	"	"	"	"	"	"
6 Veredas y extraordinarios	"	"	"	"	"	"	"	"	"	"	"	"	"	"
CAPITULO III														
Policia urbana y rural.														
1 Gastos generales	"	"	"	"	"	"	"	"	"	"	"	"	"	"
2 Alumbrado	"	280	"	280	"	"	"	280	"	"	"	"	"	"
3 Limpieza.	"	"	"	"	"	"	"	"	"	"	"	"	"	"
4 Arbolado y paseos	"	"	"	"	"	"	"	"	"	"	"	"	"	"
5 Animales dañinos.	"	"	"	"	"	"	"	"	"	"	"	"	"	"
<i>Sumas parciales.</i>	2.808	50	2.808	50	"	"	2.808	50	"	"	"	"	"	"

(1) No será de abono en esta liquidación, carta alguna que exceda del crédito autorizado para cada uno de los artículos del presupuesto.

ARTÍCULOS.	GASTOS	Créditos consignados on los presupuestos.		Pagos efectuados desde 1° de Julio de 1897 á 30 de Junio de 1898		Pagos efectuados en el período de ampliación desde 1° de Julio de 1898 á 31 de Diciembre del mismo año.		Total de pagos en el ejercicio económico de 1897 á 1898		Aumentos por no haber sido suficiente las consignaciones en los presupuestos.		Bajas por haberse invertido el crédito ó no haber sido necesario el gasto.	
		Pesetas.	Cts.	Pesetas.	Cts.	Pesetas.	Cts.	Pesetas.	Cts.	Pesetas.	Cts.	Pesetas.	Cts.
		<i>Sumas anteriores.</i>		2.808	50	2.808	50	"	"	2.808	50	"	"
6	Mercados y puestos públicos.	"	"	"	"	"	"	"	"	"	"	"	"
7	Mataderos.	"	"	"	"	"	"	"	"	"	"	"	"
8	Cementerios.	"	"	"	"	"	"	"	"	"	"	"	"
9	Aguas.	"	"	"	"	"	"	"	"	"	"	"	"
10	Deslinde y amojonamiento.	"	"	"	"	"	"	"	"	"	"	"	"
CAPITULO IV													
Instrucción pública													
1	Personal de instrucción primaria.	1650	"	1650	"	"	"	1650	"	"	"	"	"
2	Material de escuelas.	412	50	412	50	"	"	412	50	"	"	"	"
3	Retribuciones.	206	22	206	22	"	"	206	22	"	"	"	"
4	Alquileres de edificios.	300	"	300	"	"	"	300	"	"	"	"	"
5	Premios y subvenciones.	"	"	"	"	"	"	"	"	"	"	"	"
CAPITULO V													
Beneficencia													
1	Gastos generales.	250	"	182	50	"	"	182	50	"	"	67	50
2	Socorros domiciliarios.	"	"	"	"	"	"	"	"	"	"	"	"
3	Auxilios benéficos.	"	"	"	"	"	"	"	"	"	"	"	"
4	Socorros y conducción de pobres transeuntes.	"	"	"	"	"	"	"	"	"	"	"	"
5	Idem á emigrados pobres.	"	"	"	"	"	"	"	"	"	"	"	"
6	Subvenciones á establecimientos benéficos.	"	"	"	"	"	"	"	"	"	"	"	"
7	Aumentos y alteraciones de cada establecimiento de Beneficencia.	"	"	"	"	"	"	"	"	"	"	"	"
CAPITULO VI													
Obras públicas.													
1	Entretimiento de edificios.	"	"	"	"	"	"	"	"	"	"	"	"
2	Idem de caminos vecinales y puentes.	300	"	279	50	"	"	279	50	"	"	20	50
3	Idem de fuentes y cañerías.	300	"	177	55	"	"	177	55	"	"	122	28
4	Idem de alcantarillas.	"	"	"	"	"	"	"	"	"	"	"	"
5	Idem de los mataderos.	"	"	"	"	"	"	"	"	"	"	"	"
6	Idem del mercado y ferias.	"	"	"	"	"	"	"	"	"	"	"	"
7	Aceras y empedrados.	"	"	"	"	"	"	"	"	"	"	"	"
8	Personal de obras por administración.	"	"	"	"	"	"	"	"	"	"	"	"
9	Material de obras por administración.	"	"	"	"	"	"	"	"	"	"	"	"
10	Reparación de la Casa Consistorial.	"	"	"	"	"	"	"	"	"	"	"	"
11	Idem del Cementerio.	"	"	"	"	"	"	"	"	"	"	"	"
CAPITULO VII													
Corrección pública.													
1	Personal del depósito municipal.	"	"	"	"	"	"	"	"	"	"	"	"
2	Material de idem.	309	95	"	"	"	"	"	"	"	"	309	95
3	Carcel del partido.	"	"	"	"	"	"	"	"	"	"	"	"
4	Socorros á presos y detenidos.	"	"	"	"	"	"	"	"	"	"	"	"
<i>Sumas parciales.</i>		6.537	20	6.016	97	"	"	6.016	97	"	"	520	23

Personal
Conservación
Deslinde y
Aprovecham

Censos cor
Censos at
Funcione
Pensiones
Intereses
Créditos
Subven
Compro
Exprop
Litigio
Pósitos
Sumin
Conti

4 Cam
2 Fue
3 Plan
4 Cas
5 Ce
6 Pa
7 E

UNICO I
UNICO
UNICO

GASTOS



Cts.	Pesetas		Créditos consignados en los presupuestos		Pagos efectuados desde 1.º Julio de 1897 á 30 de Julio de 1898		Pagos efectuados en el período de ampliación desde 1.º Julio de 1898 á 31 de Diciembre del mismo año.		Total de pagos en el ejercicio económico de 1897 á 1898		Aumentos por no haber sido suficientes las consignaciones en los presupuestos		Bajas por no haberse invertido el crédito ó no haber sido necesario el gasto.		Obligaciones pendientes de pago que pasan al presupuesto adicional.	
			Pesetas	Cts.	Pesetas	Cts.	Pesetas	Cts.	Pesetas	Cts.	Pesetas	Cts.	Pesetas	Cts.	Pesetas	Cts.
		Sumas anteriores.	6.537	20	6.016	97	"	"	6.016	97	"	"	520	23	"	"
		CAPITULO VIII														
		Montes.														
		Personal	"	"	"	"	"	"	"	"	"	"	"	"	"	"
		Conservación y fomento del arbolado	"	"	"	"	"	"	"	"	"	"	"	"	"	"
		Deslinde y amojonamiento.	"	"	"	"	"	"	"	"	"	"	"	"	"	"
		Aprovechamientos comunales.	"	"	"	"	"	"	"	"	"	"	"	"	"	"
		CAPITULO IX														
		Cargas.														
		Censos corrientes	"	"	"	"	"	"	"	"	"	"	"	"	"	"
		Censos atrasados	"	"	"	"	"	"	"	"	"	"	"	"	"	"
		Funciones y festejos	550	"	550	"	"	"	550	"	"	"	"	"	"	"
		Pensiones	"	"	"	"	"	"	"	"	"	"	"	"	"	"
		Intereses y amortización de empréstitos.	270	"	270	"	"	"	270	"	"	"	"	"	"	"
		Créditos reconocidos.	842	69	842	69	"	"	842	69	"	"	"	"	"	"
		Subvenciones de ferrocarriles.	"	"	"	"	"	"	"	"	"	"	"	"	"	"
		Compromisos varios	224	93	224	93	"	"	224	93	"	"	"	"	"	"
		Expropiaciones.	"	"	"	"	"	"	"	"	"	"	"	"	"	"
		Litigios	"	"	"	"	"	"	"	"	"	"	"	"	"	"
		Pósitos	"	"	"	"	"	"	"	"	"	"	"	"	"	"
		Suministros al Ejército	"	"	"	"	"	"	"	"	"	"	"	"	"	"
		Contingente para gastos provinciales	"	"	"	"	"	"	"	"	"	"	"	"	"	"
		CAPITULO X														
		Obras de nueva construcción														
		1 Caminos	"	"	"	"	"	"	"	"	"	"	"	"	"	"
		2 Fuentes	"	"	"	"	"	"	"	"	"	"	"	"	"	"
		3 Planos.	"	"	"	"	"	"	"	"	"	"	"	"	"	"
		4 Casa Consistorial	"	"	"	"	"	"	"	"	"	"	"	"	"	"
		5 Cementerios.	"	"	"	"	"	"	"	"	"	"	"	"	"	"
		6 Pascos	"	"	"	"	"	"	"	"	"	"	"	"	"	"
		7 Ensanche y alineación	"	"	"	"	"	"	"	"	"	"	"	"	"	"
		CAPITULO XI														
		Imprevistos														
		Imprevistos	180	54	177	95	"	"	177	95	"	"	2	54	"	"
		CAPITULO XII														
		Resultas.														
		Obligaciones de presupuestos cerrados.	1133	55	"	"	"	"	"	"	"	"	"	"	"	"
		CAPITULO XIII														
		Devoluciones														
		Devoluciones de cobros indebidos.	"	"	"	"	"	"	"	"	"	"	"	"	"	"
		CAPITULO XIV														
		Ampliación.														
		Pagos por este concepto.	"	"	"	"	1133	55	1133	55	"	"	"	"	"	"
		SUMAS TOTALES.	10038	91	8382	54	1133	55	9516	09	"	"	522	82	"	"

RESUMEN

CAPITULOS DE GASTOS	Créditos consignados en los presupuestos		Pagos efectuados desde 1.º Julio de 1897 á 30 de Julio de 1898		Pagos efectuados en el período de ampliación desde 1.º Julio de 1898 á 31 de Diciembre del mismo año.		Total de pagos en el ejercicio económico de 1897 á 1898		Aumentos por no haber sido suficientes las consignaciones en los presupuestos		Bajas por no haberse invertido el crédito ó no haber sido necesario el gasto.	
	Pesetas	Cts.	Pesetas	Cts.	Pesetas	Cts.	Pesetas	Cts.	Pesetas	Cts.	Pesetas	Cts.
	1.º Gastos del Ayuntamiento.	250450		250450		" "		250450		" "		" "
2.º Policía de seguridad.	" 24		" 24		" "		" 24		" "		" "	
3.º Policía urbana y rural	" 280		" 280		" "		" 280		" "		" "	
4.º Instrucción pública	256875		256872		" "		256872		" "		" "	
5.º Beneficencia	" 250		" 18250		" "		" 18250		" "		" 6750	
6.º Obras públicas.	" 600		" 45725		" "		" 45725		" "		" 4275	
7.º Correccion pública	" 309 95		" "		" "		" "		" "		" 309 95	
8.º Montes	" "		" "		" "		" "		" "		" "	
9.º Cargas	188762		188762		" "		188762		" "		" "	
10 Obras de nueva construcción	" "		" "		" "		" "		" "		" "	
11 Imprevistos	" 480 54		" 477 95		" "		" 477 95		" "		" 2 59	
12 Resultas	1133 55		" "		" "		" "		" "		" "	
13 Devoluciones	" "		" "		" "		" "		" "		" "	
14 Ampliación	" "		" "		1133 55		1133 55		" "		" "	
TOTAL.	10.03891		8.38254		1133 55		9516 09		" "		52282	

Resulta pues, que el crédito total que ha de pasar al *Adicional* por obligaciones sin satisfacer al cerrarse definitivamente el día de hoy el ejercicio del presupuesto de 1897 á 1898 importa la cantidad de doce mil ciento sesenta y cuatro pesetas el cual se refundirá en el presupuesto ordinario del año económico actual, á fin de abrir nuevamente los pagos con cargo al capítulo de *Resultas* á que han de trasladarse las cantidades que comprende la última casilla de esta liquidación.

Y para que sirvan de comprobante al Capítulo 12 del presupuesto adicional de gastos del ejercicio económico corriente firman en _____ á 31 de Diciembre de 1898.



El Alcalde,
Agustín Guzmán

El Depositario,
Federico de la Cruz

El Contador,
José Otegui

INGRESOS

Resumen general de los ingresos autorizados á este Ayuntamiento en los presupuestos del año económico de 1897 á 1898 con
 visión de lo recaudado por cada artículo hasta el día 30 de Junio, en que terminó el referido año y de la parte que se
 cobró en el periodo de ampliación hasta 31 de Diciembre último, manifestando los créditos que han quedado pendientes
 de cobro y pasan al presupuesto adicional como resultas.

Bajas por no haberse invertido el crédito ó no haber sido necesario el gasto.

Pesetas Cts.

6750

11275

80995

259

ivamer

to

argo a

rient

INGRESOS



	Créditos consignados en los presupuestos		Cobros realizados desde 1.º de Julio de 1897 á 30 de Junio de 1898		Cobros realizados en el periodo de ampliación desde 1.º Julio de 1898 á 31 de Diciembre del mismo año.		Total de cobros en el ejercicio económico de 1897 á 1898		Aumentos por mayor ingreso que el calculado en los presupuestos		Bajas por menor producto que el calculado		Pendiente de recaudación que pasan al presupuesto adicional.	
	Pesetas	Cts.	Pesetas	Cts.	Pesetas	Cts.	Pesetas	Cts.	Pesetas	Cts.	Pesetas	Cts.	Pesetas	Cts.
CAPITULO PRIMERO														
Propios														
Productos de fincas y censos	55	36											55	36
Arrendamientos de inscripciones intransferibles														
Productos de bonos del Tesoro y de empréstitos														
Productos de la Caja de Depósitos														
Reintegro de préstamos á labradores														
CAPITULO II														
Montes.														
Productos de yerbas y pastos														
Productos de poda y limpia de arboles.														
Productos derovechamientos comunales														
CAPITULO III														
Impuestos														
Consumos	8850		8450				8450						400	
Contribuciones y medidas														
Impuestos públicos														
Impuestos de mataderos.														
Impuestos de policía urbana														
Impuestos de cementerios.														
Impuestos de aguas.														
Impuestos de guardas de campo														
Impuestos de licencias para construcciones.														
Impuestos de coches de plaza.														
Impuestos de certificaciones.														
Impuestos de documentos de vigilancia														
Impuestos de establecimientos públicos														
Impuestos de multas														
Reintegro de suministros al Ejército														
CAPITULO IV														
Beneficencia.														
Ingresos propios de los establecimientos del ramo														
Aumentos y alteraciones de los mismos.														
Sumas parciales.	8.905	36	8.450				8.450						455	36

ARTÍCULOS.	INGRESOS	Créditos consignados en los presupuestos.		Cobros realizados desde 1º de Julio de 1897 á 30 de Junio de 1898		Cobros realizados en el período de ampliación desde 1º de Julio de 1898 á 31 de Diciembre del mismo año.		Total de cobros en el ejercicio económico de 1897 á 1898		Aumentos por mayor ingreso que el calculado en los presupuestos		Bajas por menor producto que el calculado	
		Pesetas.	Cts.	Pesetas.	Cts.	Pesetas.	Cts.	Pesetas.	Cts.	Pesetas.	Cts.	Pesetas.	Cts.
	Sumas anteriores.	8.905	36	8.450	"	"	"	8.450	"	"	"	455	36
	CAPITULO V												
	Instrucción pública												
1	Productos de fincas y rentas	"	"	"	"	"	"	"	"	"	"	"	"
2	Intereses de inscripciones intransferibles	"	"	"	"	"	"	"	"	"	"	"	"
3	Retribución de niños pudientes	"	"	"	"	"	"	"	"	"	"	"	"
	CAPITULO VI												
	Correccion publica												
1	Productos del depósito	"	"	"	"	"	"	"	"	"	"	"	"
2	Cárcel del partido.	"	"	"	"	"	"	"	"	"	"	"	"
3	Reintegro de socorros facilitados.	"	"	"	"	"	"	"	"	"	"	"	"
	CAPITULO VII												
	Extraordinarios												
1	Emprestitos	12.096	54	"	"	"	"	12.096	54	"	"	"	"
2	Ventas de efectos públicos	"	"	"	"	"	"	"	"	"	"	"	"
3	Cortas extraordinaria en los montes.	"	"	"	"	"	"	"	"	"	"	"	"
4	Cortas en el arbolado de los paseos	"	"	"	"	"	"	"	"	"	"	"	"
5	Legados, donativos y mandas.	"	"	"	"	"	"	"	"	"	"	"	"
6	Eventuales é imprevistos	"	"	"	"	"	"	"	"	"	"	"	"
7	Cesión de terreno de la via pública	"	"	"	"	"	"	"	"	"	"	"	"
8	Policia urbana	"	"	"	"	"	"	"	"	"	"	"	"
	CAPITULO VIII												
	Resultas.												
1	Existencias en 30 de Junio.	1133	55	"	"	"	"	1133	55	"	"	"	"
2	Sobrante que dejó el presupuesto anterior.	"	"	"	"	"	"	"	"	"	"	"	"
3	Créditos pendientes de cobro de ejercicios cerrados	"	"	"	"	"	"	"	"	"	"	"	"
	CAPITULO IX												
	Recursos legales para cubrir el deficit.												
1	Repartimientos vecinales	"	"	"	"	"	"	"	"	"	"	"	"
2	Recargo sobre cédulas personales.	"	"	"	"	"	"	"	"	"	"	"	"
	CAPITULO X												
	Reintegros												
UNICO	Reintegro de pagos indebidos.	"	"	"	"	"	"	"	"	"	"	"	"
	CAPITULO XI												
	Ampliacion.												
UNICO	Ingresos por este concepto.	"	"	"	"	"	"	"	"	"	"	"	"
	SUMAS TOTALES.	22.135	45	8.450	"	"	"	21.680	09	"	"	455	36

CAPITULOS

opios.
ontes.
apuestos,
eneficencia
instrucción
orrección
Extraordin
Resultas
Recursos
Reinteg
Amplia
nsta pu
mporta
se refun
ación p
audado
ado c
erenci
a
Y pa
man

RESUMEN

Bajas por menor producto que el calculado
Pesetas Cts.
45536

CAPITULOS DE INGRESOS

	Créditos consignados en los presupuestos		Cobros realizados desde 1.º de Julio de 1897 á 30 de Junio de 1898		Cobros realizados en el periodo de ampliacion desde 1.º Julio de 1898 á 31 de Diciembre del mismo año.		Total de cobros en el ejercicio económico de 1897 á 1898		Aumentos por mayor ingreso que el calculado en los presupuestos		Bajas por menor producto que el calculado		Pendiente de recaudación que pasan al presupuesto adicional.			
	Pesetas	Cts.	Pesetas	Cts.	Pesetas	Cts.	Pesetas	Cts.	Pesetas	Cts.	Pesetas	Cts.	Pesetas	Cts.		
Propios.	55	36	"	"	"	"	"	"	"	"	"	55	36	55	36	
Montes.	"	"	"	"	"	"	"	"	"	"	"	"	"	"	"	
Apuestas.	8850	"	8450	"	"	"	8450	"	"	"	400	"	"	"	"	
Beneficencia.	"	"	"	"	"	"	"	"	"	"	"	"	"	"	"	
Instrucción pública.	"	"	"	"	"	"	"	"	"	"	"	"	"	"	"	
Corrección pública.	"	"	"	"	"	"	"	"	"	"	"	"	"	"	"	
Extraordinarios.	12.096	54	12.096	54	"	"	12.096	54	"	"	"	"	"	"	"	
Resultas.	1133	55	1133	55	"	"	"	"	"	"	"	"	"	"	"	
Recursos legales para cubrir el déficit.	"	"	"	"	"	"	"	"	"	"	"	"	"	"	"	
Reintegros.	"	"	"	"	"	"	"	"	"	"	"	"	"	"	"	
Ampliacion.	"	"	"	"	"	"	1133	55	"	"	"	"	"	"	"	
TOTAL.	22.135	45	21.680	09	"	"	21.680	09	"	"	455	36	455	36	455	36

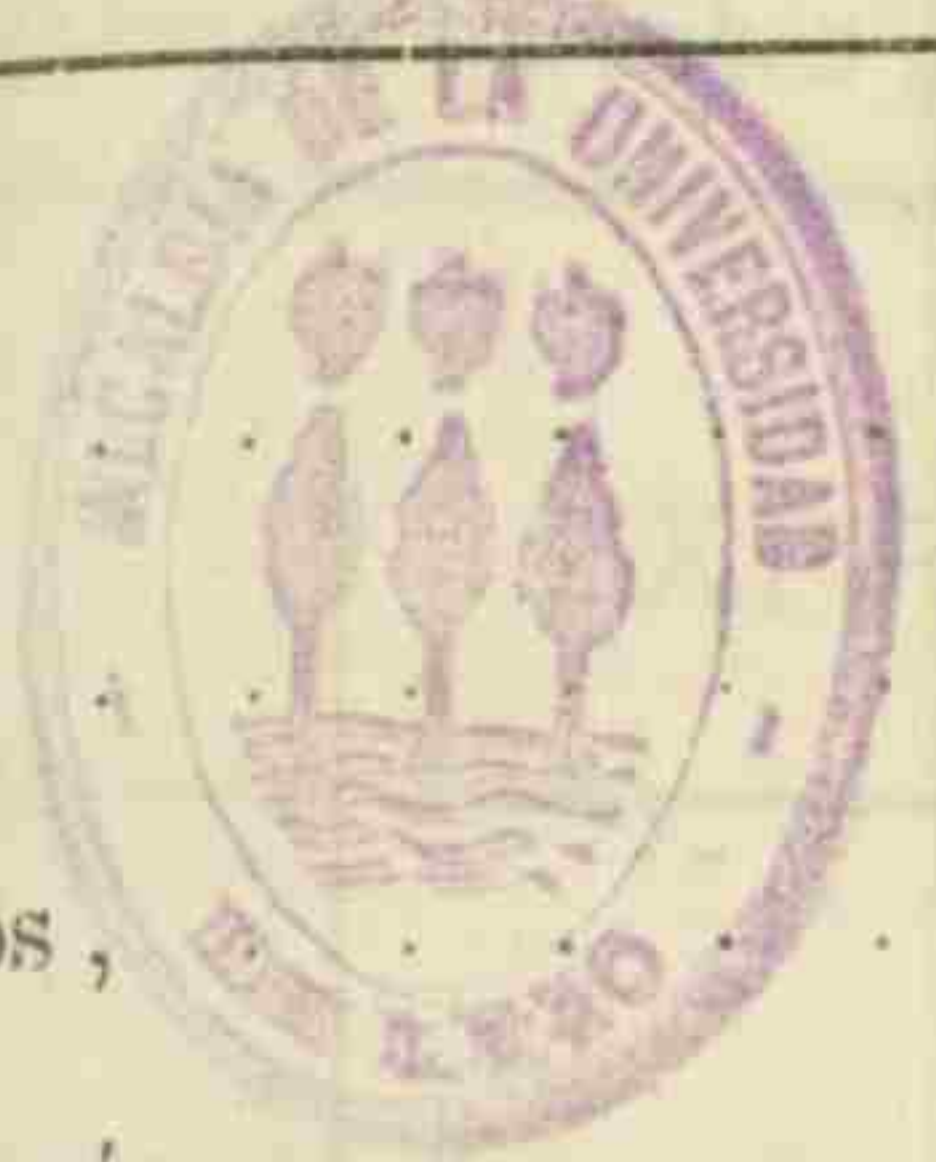

Consta pues, que el total que ha de pasarse al Adicional en la parte de Resultas por créditos pendientes de cobro el día de hoy importa la cantidad de doce mil ciento sesenta y cuatro pesetas se refundirá en el presupuesto ordinario para el año económico vigente de 1897 á 1898 á fin de abrir nuevamente la recaudación por cuenta del Capitulo 8.º á que han de trasladarse las cantidades que comprende la última casilla de esta liquidación.

RESUMEN GENERAL

	PESETAS	CTS.
liquidado con arreglo á esta liquidación	21.680-	09.
liquidado con arreglo á la de gastos.	9.516-	09.
Excedencia que constituye el sobrante que deja el ejercicio del presupuesto de 1897 á 1898 el cual pasa á figurar en el presupuesto adicional del año económico de 1898 á 1899	<u>12.164-</u>	<u>"</u>

Y para que sirva de comprobante al Capitulo 8.º del presupuesto adicional de ingresos del ejercicio económico corriente, man el presente documento en Lezo á 31 de Diciembre de 1898.

EL ALCALDE,

EL DEPOSITARIO,

EL CONTADOR,



Regino Guardia

Federico de Lezo

José Utequer

RESUMEN

Artículo	Descripción	Cantidad	Valor	Observaciones
1
2
3
4
5
6
7
8
9
10
11
12
13
14
15
16
17
18
19
20
21
22
23
24
25
26
27
28
29
30
31
32
33
34
35
36
37
38
39
40
41
42
43
44
45
46
47
48
49
50
51
52
53
54
55
56
57
58
59
60
61
62
63
64
65
66
67
68
69
70
71
72
73
74
75
76
77
78
79
80
81
82
83
84
85
86
87
88
89
90
91
92
93
94
95
96
97
98
99
100

RESUMEN GENERAL

En el presente documento se resume el estado de los ingresos y gastos de la Administración Municipal durante el ejercicio de 1890. El total de los ingresos asciende a ... y el total de los gastos a ... El saldo a favor de los ingresos es de ...

El Alcalde, ...

El Secretario, ...

El Alcalde, ...

El Secretario, ...

El Contador, ...

ALCANTARILLO

ARIO de todas

ensos y otros

La ...

no ...

La ...

no ...

ha ...

m ...

5

6

7

8

CATARIO de todas las fincas que posee este Municipio de sus impuestos, arbitrios, inscripciones de la Deuda pública, censos y demás derechos y acciones, con expresión de los productos que han rendido en dicho año económico:

EXPRESION DE LOS BIENES Y DERECHOS		PRODUCTO ANUAL	
		Pesetas	Cts.
1.	La casa consistorial y la plaza de constitución que no producen ninguna cantidad. - - - - -	" "	" "
2.	La plaza de arriba, ó sea el juego de pelota, que no produce, e halla gravada con once mil reales, que hacen dos mil setecientas cincuenta pesetas con sus intereses al cuatro por ciento anual desde doce de Abril de mil ochocientos setenta. - - - - -	" "	" "
3.	La cañera denominada - - - - - "Babilonia"	" "	" "
4.	El Ferrero llamado cañera de - - - - - "Arri-aundi"	" "	" "
5.	el el el "Alberro"	" "	" "
6.	el el el "Sarozar-burná"	" "	" "
7.	el el el "Mintegui-errea"	" "	" "
	Cuyas fincas se hallan inventariadas y no producen cantidad alguna - - - - -	" "	" "
8.	La inscripción número = 438 = su capital asciende á mil doscientas veinte y cinco pesetas. - - - - -	" "	" "

Número
de
orden.

EXPRESION DE LOS BIENES Y DERECHOS

PRODUCTO
Pesetas

La inscripción segunda, señalada con el número 6347 su capital asciende a ciento cuarenta y nueve pesetas y treinta y seis centimos. - - - - - " "

A cuenta de dichas inscripciones no se ha realizado cantidad alguna. - - - - - " "

Lo producido por el arbitrio del vino y aguardiente 8100 "

El producto del aceite - - - - - " 250 "

El de la carne que importa - - - - - " 100 "

La cantidad ingresada en salidas de préstamo para las obras de la traida de aguas - - - - - 12.096 5

La cantidad ingresada en concepto de resultados 1133 5

Suma total 21.680 0

Large handwritten scribbles at the bottom of the page, possibly representing a signature or official stamp.

PRODUCTO

EXPRESION DE LOS BIENES Y DERECHOS

PRODUCTO ANUAL

Pesetas

Pesetas

Cts.

" "
 " "
 8/00 "
 250 "
 100 "
 096 5
 133 5
 680 0

(Faint, illegible handwritten text, possibly bleed-through from the reverse side of the page)

(Faint, illegible handwritten text in the right-hand column)

Don
de la

Número de orden.	EXPRESION DE LOS BIENES Y DERECHOS	PRODUCTO Pesetas



En el inventario que precede se hallan comprendidos los bienes, derechos y acciones de toda clase que constituyen patrimonio de este Municipio, y con cuyos productos se satisfacen las atenciones del mismo, sin que haya omitido alguna de las que le pertenecen, de lo cual certifican los Concejales que suscriben en unión del Sr. Alcalde y el Secretario. Lugo a quince de Julio de 1899.



Regino Gual
Benito Garmendia
José Cruz Lirio
José Antonio Aruti
José Manuel Farasola
José Oteguin

PRODUCTO
Pesetas

Don José Otegui y Olola, Secretario del Ayuntamiento de la universidad de Lezo, provincia de Guipuzcoa.



Certifico: que el tenor literal de las actas de arques que aparecen a los folios trescientos y catorce del libro de valances, es como sigue:
En la universidad de Lezo, a treinta de Junio de mil ochocientos noventa y ocho, constituidos en la Depositaria municipal de la misma el Señor Alcalde Don Regino Gueral y Alzate y Don Federico de la Puente y Alzate Depositario, con asistencia de mi el Secretario-Contador,
Se procedió a verificar el arqueo de los fondos municipales prescrito por la Instrucción de 20 de Noviembre de mil ochocientos cuarenta y cinco y conforme previenen los artículos cuarenta y cuatro y cincuenta y tres de la R. D. de primero de Junio de mil ochocientos ochenta y seis y confrontados los registros de la Depositaria con los de la Contaduría resultaron hallarse conformes dando el siguiente saldo ————— P^{to} y cent.

Existencia del año anterior —	1.133'55
• Ingresado durante el año	8.450'00
• Y por el presupuesto extraordinario	12.096'54.
Total cargo —————	21.680'09.
Gastos habidos durante el año —————	8.382'54
Existencia para el ejercicio que sigue	<u>13.297'55</u>

Y para que así conste y surta los debidos efectos se acredita por la presente acta, que suscriben

[Handwritten signature]

dichos Señores y de todo lo cual, certifico: = Regino de
Guzala Federico De la Puente = José Otegui =

En la universidad de Lerma, a treinta y uno de Diciembre
de mil ochocientos noventa y ocho, constituidos en la Depo-
sitaria municipal de la misma el señor Alcalde Don
Regino Guzala y Alzate y Don Federico De la Puente y
Alzate Depositario, con asistencia de un el Secretario-
Contador, se procedió a verificar el arqueo de los fondos
municipales prescrito por la Instrucción de 20 de Noviembre
de mil ochocientos cuarenta y cinco y conforme previenen
los artículos 44 y 53 de la R. D. de primero de Junio
de mil ochocientos ochenta y seis y confrontados los Registros
de la Depositaria, con los de la Contaduría, resul-
taron hallarse conformes, dando el siguiente saldo

	Rs. y cent.
Existencia en 30 de Junio anterior	13.297'55
Ingresado durante el semestre	" " " " " "
Total cargo	13.297'55
Gastos habidos durante el semestre	1.133'55
Existencia que sigue:	<u>12.164'00</u>

Y para que conste y surta los debidos efectos, se
acredita por la presente acta, que suscriben
dichos Señores y de todo ello certifico: = Regino
Guzala = Federico de la Puente José Otegui =

Es copia conforme a sus originales que obran en
dicho libro; y para que así conste expedido la
presente en Lerma a quince de Enero

Regino de mil ochocientos noventa y nueve.

José Otegui.



N.º B.º

El Alcalde.

Regino Gumbert

El Regidor Sindico que suscribe se ha enterado de las cuentas municipales del año económico de 1897 á 1898. y de su periodo de ampliación hasta el treinta y uno de Diciembre de mil ochocientos noventa y ocho; y resulta, que el cargo asciende á la cantidad de pesetas — — 21.680'09 y la Data á la de — — — — — 9.516'09 quedando una existencia de pesetas. 12.164'00

Y se han satisfecho en el periodo de ampliación mil ciento treinta y tres pesetas y cincuenta y cinco céntimos.

Hallándolas arregladas y conforme con las disposiciones emanadas por la superioridad, y que se hallan vigentes en materia y siendo legítimas y auténticas también los recibos y las facturas, así como también los documentos que se unen al expediente general, no encuentra ninguna cosa.

que corregir ni enmendar, y entienda: que la Corporación
quede aprobar y pasar a la Asamblea municipal las referidas
cuentas municipales, para que adopte la resolución que sea procedente.

El Ayuntamiento, sin embargo como siempre
como siempre, acordará lo que crea mas justo.

Lezo quince de Enero de mil ochocientos
noventa y nueve.

José Manuel Saravola

Corpora
muni- Don José Otegui y Olola, Secretario del Ayunta-
miento de la universidad de Lezo.



a que
bre
tos

Certifico: Que al folio ciento cincuenta y uno vuelto del libro de actas del Ayuntamiento de la misma consta el acta cuyo tenor literal es como sigue:—

“En la universidad de Lezo a doce de Febrero de mil ochocientos noventa y nueve, se reunió el Ayuntamiento en sesión ordinaria, bajo la presidencia del Señor Alcalde Don Regino Gueralá y Arate y los señores concejales Don Benito Garmendia, Don José Antonio Arate, Don José Cruz Lerchundi, Don José Valentín Arriaga, y Don José Manuel Sarasola en presencia de mí el Secretario; y trató lo que sigue:—

Leída y aprobada fue el acta de la sesión anterior.

Asimismo, se dió cuenta y lectura a las cuentas municipales, correspondientes al ejercicio económico de 1897- a 1898, formadas por el Tesorero municipal de esta universidad y examinadas por el Señor Regidor Sindico; y una vez enterado el Ayuntamiento acordó por unanimidad

aprobar segun se hallaban formadas y
pasar a la Asamblea municipal para su
definitiva sancion.

Con lo que se dio por terminada la sesion
firmando la presente acta, los señores concurren
tes que saben hacerlo, de que certifico. = Regino
Guerzala = Benito Garmendia = José Ant^o Arruti =
José Cruz Lerchundi = José Manuel Sarasola =
José Otegui.

Es copia conforme a su original que obra en dicho
libro; y para que conste y surta los debidos
efectos expido la presente en Lero a trece de Febre-
ro de mil ochocientos noventa y nueve.

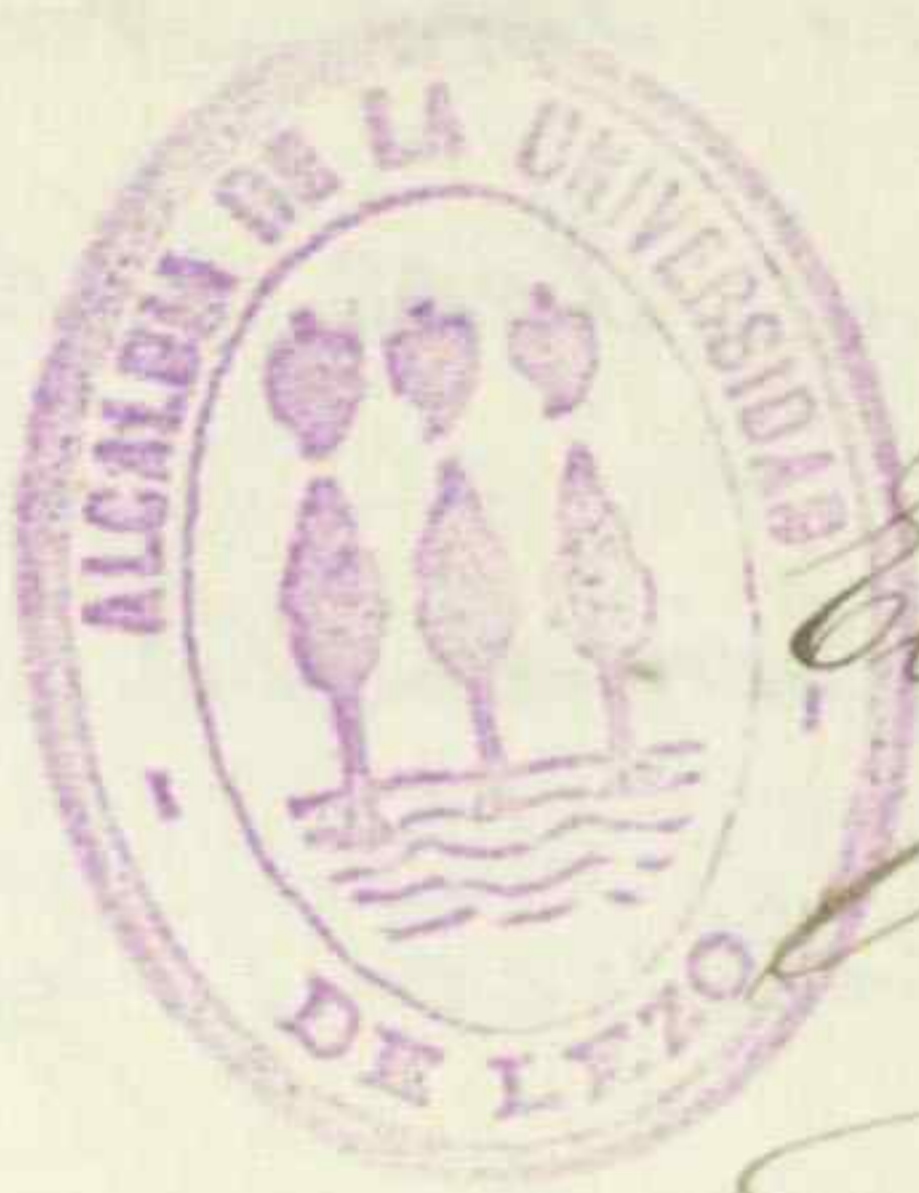

N.º 3.º

El Alcalde.

Regino Guerra

José Otegui

Don José Otegui y Olola, Secretario del
Ayuntamiento de la universidad de Lero.

Certifico: Que al folio cuarenta y tres del
libro de actas de la Junta muni-
cipal de la misura, consta la parte
necesaria del acta, cuyo tenor literal,
es como sigue:

“En la universidad de Lero a los vein-
te y seis dias de Febrero de mil

las y
para n.
sesión
ocurren.
Regino
Aruti =
da =
cho -
bidos
Febre

Presidente ochocientos noventa y nueve; pre-
Regino Guetzala. via convocatoria al efecto y bajo
Concejales la presidencia del señor Alcalde Don
Benito Garmendia, Regino Guetzala y Maate, se constituyeron
José Ant^o Aruti en las Salas Capitulares y en Junta munici-
José Cruz Lerchundi. pal, los señores Asociados que al margen
José Valentin Arriaga se expresan.

Francisco Garin, Acto seguido, se dió lectura á las
José W. Sarasola, cuentas municipales correspondientes
Los Asociados, al año económico de 1897 á 1898, presen-
Martin José Lizarrazu, tadas por el Tesorero municipal
José Quechaurandieta, con el dictamen del señor Regidor
Marcial Garmendia, Síndico y la aprobación del Ayunta-
Francisco Gasa, miento; y enterada la Asamblea mu-
Vicente Lopeztegui, nicipal, acordó por unanimidad el nom-
Benigno Ayestaran, brar de su seno, la Comisión revisora



compuesta de los señores Don Martin
José Lizarrazu y D. José Quechaurandieta,
á fin de que dictaminaran sobre
dichas cuentas, segun está prevenido.

Sin mas asuntos de que tratar,
se levantó la sesión y firmaron los sres.
Concejales y Asociados presentes que saben,
de que yo el Secretario certifico. = Regino
Guetzala = Benito Garmendia = José Ant^o
Aruti = José Cruz Lerchundi = José Manuel
Sarasola = Martin José Lizarrazu = José Quechaurandieta = José Otegui =

[Handwritten signature]

Es copia conforme a su original que se
en dicho libro; y para que conste y
surta los debidos efectos expedido la presente
en Lezo a veinte y siete de Febrero de
mil ochocientos noventa y nueve.

José Otegui.



V.º B.º

El Alcalde.

Regino Gurea

Los individuos de la Comisión revisora
que suscriben, constituidos en la sala
consistorial de esta universidad de
Lezo, en cumplimiento del acuerdo
adoptado por la Junta municipal de la
misma, en sesión celebrada el día
veinte y seis de Febrero último han exa-
minado las cuentas municipales
correspondientes al año económico de
1897 a 1898; y habiendo encontra-
do bien comprobadas con el presump-
to del mismo ejercicio y comprobados
con los que sirven de justifican-
tes y comprobantes.

Resultando: que el cargo asciende
21.680'09 pesetas y la data a
la de 8.382'54, resulta, que en 30 de
Junio de 1898, aparece una existen-
cia de 13.297'55 pesetas de las

cuales se habian satisfecho 1133⁵⁵,
en el periodo de ampliacion,
quedando de existencia en 31 de
Diciembre de 1898., la cantidad de 12.164
pesetas sin que hubiera ningun
cargo en dicho periodo de ampliacion.

Por lo que son de parecer los individuos
de la Comision revisora, que la
Junta municipal debe apro-
bar las referidas cuentas mu-
nicipales, conforme estan formadas.

Sin embargo, la Asamblea como siem-
pre, adoptara la resolucion que
proceda. Lero diez y seis de Marzo
de mil ochocientos noventa y nueve.



Martin y Lizaran

Lore Induraincriste

Don José Otegui y Olola, Secretario del Ayuntamiento de la universidad de Lezo.

Certifico: Que durante los quince días consecutivos han estado expuestos al público en la Secretaria del Ayuntamiento previo al efecto el anuncio, las cuentas municipales correspondientes al ejercicio económico de 1894 a 1895, a fin de que los que gustaran examinar pudieran hacerlo; y durante el periodo indicado, no se ha formulado reclamación alguna, de parte de nadie.

Y para que así conste y surta los debidos efectos, expido la presente en la universidad de Lezo a diez y nueve de Marzo de mil novecientos noventa y nueve.



N.º 33.

El Alcalde:

Regino Gurrutxaga

José Otegui

Don Jose Otegui y Edo. secretario de Ayuntamiento de la universidad de Lerio.



Certifico: que al folio cuarenta y cinco del libro de actas de la Junta municipal de la misma, consta el acta, cuya copia literal es como

- D. Benigno Gueralta. sigue: —
- Concejales "En la universidad de Lerio a diez y nueve de Mayo de mil ochocientos noventa y nueve, previa convocatoria al efecto se reunió la Asamblea, en sesión extraordinaria, bajo la presidencia del Sr. Alcalde, siendo las once horas de la mañana, con asistencia de los señores Concejales y los Asociados del municipio y en presencia de mi el secretario; y trató lo que sigue: —
- "Benito Carmendia.
- "Jose Antº Fruti.
- "Jose Cruz Serkundi.
- "Jose Valentin Briaga.
- "Jose M. Saravola.
- "Martín Jose Linarasa.
- "Jose Inchaurreandieta.
- "Marcial Carmendia.

Dada lectura al acta de la sesión anterior, fué aprobado. —

Seguidamente, se da lectura a las cuentas municipales correspondientes al año económico de mil ochocientos noventa y siete a mil ochocientos noventa y ocho, y suplicado de ampliación, que corresponden hasta el 31 de Diciembre de 1898. —

Trasmision del informe emitido por la Comisión revisora; y una vez autorada la Asamblea municipal

[Handwritten signature]

de las expresadas cuentas municipales, acordó por unanimidad, prestar su definitiva aprobación.

Con lo que se dió por terminada la sesión, firmando la presente acta por los Señores concurrentes á este acto, que saben haberlo, de que certifico. = Regino Gueralde = Benito Garmendia = José Antonio Arruti = José Cruz Sorchundi = José Manuel Sarasola = Martín José Linorarasu = José Euzaberrandieta = José Otegui. =

Es copia conforme á su original que obra en dicho; y para que así conste y surta los debidos efectos, expido la presente en la universidad de Leno á veinte de Marzo de mil ochocientos noventa y nueve.

José Otegui.



N.º B.º

El Alcalde.

Regino Gueralde

or
line
—
—
ta

3
—
—
—



[Faint, illegible handwritten text, possibly bleed-through from the reverse side of the page.]

[Faint, illegible handwritten text, possibly bleed-through from the reverse side of the page.]

C-2

PROVINCIA DE GUIPÚZCOA



Cuentas municipales de Lezo

Ejercicio económico de 1897. á 1898.



RESUMEN

	En el año ECONOMICO.		En el período DE AMPLIACION		TOTAL	
	Pesetas.	Cts.	Pesetas.	Cts.	Pesetas	Cts.
Importa el CARGO.	12.096	54	12.096	54
Importa la DATA	12.096	54	12.096	54
Existencias

Aprobadas por la Excm. Diputación provincial de Guipúzcoa
el de de 1

PROVINCIA DE GUIPUZCOA

Cuentas municipales de 1874

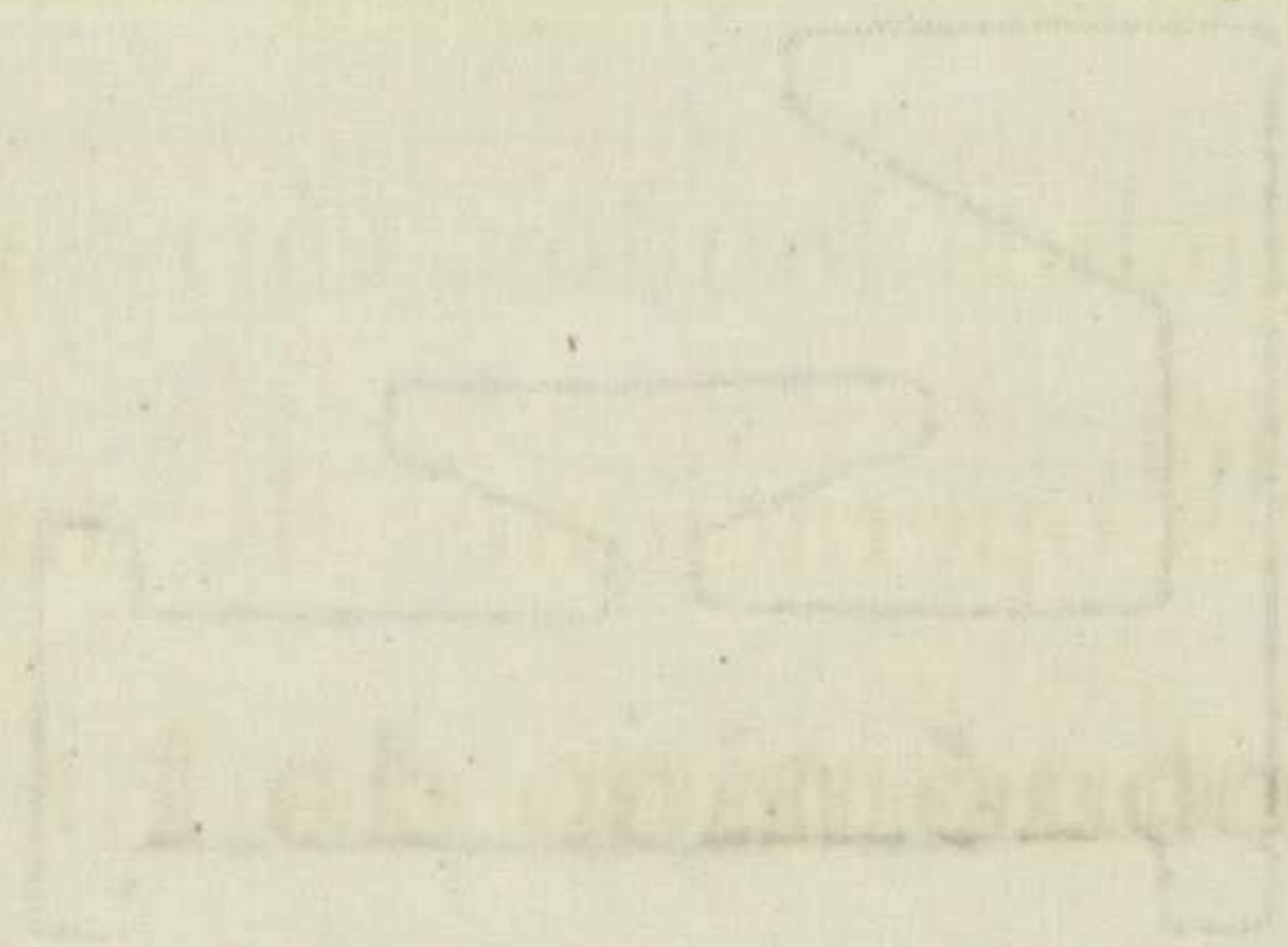

RESUMEN

TOTAL

Expedido en la ciudad de San Sebastián a ...

Depositaría de fondos municipales

Ejercicio de 1897 á 1898

DE Lero

Periodos ordinario y de ampliación

CUENTA DEFINITIVA

que rinde el Depositario de dichos fondos, correspondiente al ejercicio del presupuesto de 1897 á 1898 por las operaciones de ingresos y pagos ocurridos en la Caja de su cargo desde 1.º de Julio de 1897 á 31 de Diciembre de 1897. á saber:

PRIMERA PARTE.—Cuenta de Caja.

CARGO.	Pesetas	Céts.
Importe de los ingresos realizados durante los 18 meses que comprenden los periodos ordinario y de ampliación del ejercicio económico de 1897 á 1898	12.096	54
DATA.		
Importe de los pagos verificados en iguales periodos.	12.096	54
<i>Existencia ó sobrante al terminar el ejercicio . Igual</i>	" " " "	" "

SEGUNDA PARTE.—Cuenta por conceptos.

CARGO.	Operaciones realizadas en el periodo ordinario, desde 1.º de Julio de 1 a 30 de Junio de 1	Id. en el de ampliación, desde 1.º de Julio de 1 a 31 de Diciembre del propio año		TOTAL del ejercicio económico de 1 a 1			
		Pesetas	Cts.	Pesetas	Cts.	Pesetas	Cts.
		1.º—Propios Relación N.º 11	11	11	11	11	11
2.º—Montes. »	11	11	11	11	11	11	
3.º—Impuestos »	11	11	11	11	11	11	
4.º—Beneficencia. »	11	11	11	11	11	11	
5.º—Instrucción pública »	11	11	11	11	11	11	
6.º—Corrección pública »	11	11	11	11	11	11	
7.º—Extraordinarios. » 1	12.096	54	11	11	12.096	54	
8.º—Resultas »	11	11	11	11	11	11	
9.º—Recursos legales para cubrir el déficit »	11	11	11	11	11	11	
10.º—Reintegros »	11	11	11	11	11	11	
11.º—Ampliación »	11	11	11	11	11	11	
TOTAL DE INGRESOS.	12.096	54	11	11	12.096	54	
DATA.							
1.º—Gastos del Ayuntamiento Relación N.º 4	11	11	11	11	11	11	
2.º—Policía de seguridad »	11	11	11	11	11	11	
3.º—Policía urbana y rural »	11	11	11	11	11	11	
4.º—Instrucción pública »	11	11	11	11	11	11	
5.º—Beneficencia. »	11	11	11	11	11	11	
6.º—Obras públicas. »	11	11	11	11	11	11	
7.º—Corrección pública »	11	11	11	11	11	11	
8.º—Montes »	11	11	11	11	11	11	
9.º—Cargas »	11	11	11	11	11	11	
10.º—Obras de nueva construcción » 1	11	11	12.096	54	12.096	54	
11.º—Imprevistos »	11	11	11	11	11	11	
12.º—Resultas »	11	11	11	11	11	11	
13.º—Devoluciones »	11	11	11	11	11	11	
14.º—Ampliación »	11	11	11	11	11	11	
TOTAL DE PAGOS	11	11	12.096	54	12.096	54	

TERCERA PARTE.—Clasificación por artículos

CARGO.		Operaciones realizadas en el período ordinario, desde 1.º de Julio de 1		Id. en el de ampliación, desde 1.º de Julio de 1 a 31 de Diciembre del propio año		TOTAL del ejercicio económico de 1 a 1	
		Peselas	Cts.	Peselas	Cts.	Peselas	Cts.
1.º—PROPIOS							
1.º—Productos de fincas y censos	Carpeta N.º.....
2.º—Intereses de inscripciones intransferibles	»
3.º—Idem de bonos del Tesoro y de empréstitos.	»
4.º—Idem de la Caja de Depósitos	»
5.º—Reintegro de préstamos á labradores.	»
2.º—MONTES.							
1.º—Productos de yerbas y pastos	Carpeta N.º.....
2.º—Mondas y limpia de árboles.	»
3.º—Aprovechamientos comunales	»
3.º—IMPUESTOS							
1.º—Consumos.	Carpeta N.º.....
2.º—Pesas y Medidas	»
3.º—Puestos públicos	»
4.º—Mataderos.	»
5.º—Policía urbana	»
6.º—Cementerios	»
7.º—Aguas	»
8.º—Guardas de campo.	»
9.º—Licencias para construcciones	»
10.—Coches de plaza	»
11.—Certificaciones	»
12.—Documentos de vigilancia	»
13.—Establecimientos públicos	»
14.—Multas	»
15.—Reintegro de suministros al ejército	»
4.º—BENEFICENCIA							
1.º—Ingresos propios de los establecimientos del ramo	Carpeta N.º.....
2.º—Aumentos y alteraciones de los mismos	»
5.º—INSTRUCCION PUBLICA							
1.º—Productos de fincas y rentas	Carpeta N.º.....
2.º—Intereses de inscripciones intransferibles	»
3.º—Retribución de niños pudientes	»

		Operaciones realizadas en el período ordinario, desde 1.º de Julio de 1897 á 30 de Junio de 1898		Id. en el de ampliación, desde 1.º de Julio de 1897 á 31 de Diciembre del propio año		TOTAL del ejercicio económico de 1897 á 1898	
		Pesetas	Cts.	Pesetas	Cts.	Pesetas	Cts.
6.º—CORRECCION PUBLICA							
1.º—Productos del Depósito	Carpeta N.º	" "	" "	" "	" "	" "	" "
2.º—Cárcel del partido	"	" "	" "	" "	" "	" "	" "
3.º—Reintegro de socorros facilitados	"	" "	" "	" "	" "	" "	" "
7.º—EXTRAORDINARIOS							
1.º—Empréstitos	Carpeta N.º 1.	12.096	54	" "	" "	12.096	54
2.º—Ventas de efectos públicos	"	" "	" "	" "	" "	" "	" "
3.º—Cortas extraordinarias en los montes.	"	" "	" "	" "	" "	" "	" "
4.º—Cortas en el arbolado de los paseos	"	" "	" "	" "	" "	" "	" "
5.º—Legados, donativos y mandas	"	" "	" "	" "	" "	" "	" "
6.º—Eventuales é imprevistos	"	" "	" "	" "	" "	" "	" "
7.º—Cesión de terreno de la via pública	"	" "	" "	" "	" "	" "	" "
8.º—Policia urbana	"	" "	" "	" "	" "	" "	" "
		12096	54	" "	" "	12096	54
8.—RESULTAS							
1.º—Existencia efectiva que resultó en 30 de Junio de 1897 ó sea al terminar el período ordinario del año económico anterior (1)	Carpeta N.º	" "	" "	" "	" "	" "	" "
2.º—Créditos pendientes de cobro de ejercicios cerrados	"	" "	" "	" "	" "	" "	" "
9.º—RECURSOS LEGALES PARA CUBRIR EL DÉFICIT							
1.º—Repartimientos vecinales	Carpeta N.º	" "	" "	" "	" "	" "	" "
2.º—Recargo sobre cédulas personales.	"	" "	" "	" "	" "	" "	" "
10.—REINTEGROS							
Único.—Reintegro de pagos indebidos	Carpeta N.º	" "	" "	" "	" "	" "	" "
11.—AMPLIACION							
Único.—Ingresos por este concepto	Carpeta N.º	" "	" "	" "	" "	" "	" "

(1) Esta existencia, que es la efectiva que resultó en Caja el citado día, se justifica con la copia certificada de la correspondiente acta de arqueo.

DATA.

1.º—GASTOS DEL AYUNTAMIENTO

- 1.º—Sueldos de empleados. Carpeta N.º.....
- 2.º—Material de escritorios »
- 3.º—Suscripciones »
- 4.º—Conservación y reparación de la Casa
Ayuntamiento »
- 5.º—Idem de efectos y mobiliario »
- 6.º—Quintas »
- 7.º—Elecciones »
- 8.º—Gastos menores de representación »
- 9.º—Valuación de la riqueza territorial »

2.º—POLICIA DE SEGURIDAD

- 1.º—Alcaldías y Tenencias. Carpeta N.º.....
- 2.º—Guardia municipal y serenos »
- 3.º—Equipo y vestuario de la Guardia municipal
y serenos »
- 4.º—Seguro de incendios »
- 5.º—Socorro de incendios y salvamentos »
- 6.º—Veredas y extraordinarios »

3.º—POLICIA URBANA Y RURAL

- 1.º—Gastos generales Carpeta N.º.....
- 2.º—Alumbrado »
- 3.º—Limpieza »
- 4.º—Arbolado y paseos »
- 5.º—Animales dañinos »
- 6.º—Mercados y puestos públicos »
- 7.º—Mataderos. »
- 8.º—Cementerios »
- 9.º—Aguas »
- 10.—Deslinde y amojonamiento »

4.º—INSTRUCCION PUBLICA

- 1.º—Personal de instrucción primaria Carpeta N.º.....
- 2.º—Material de escuelas »
- 3.º—Retribuciones »
- 4.º—Alquileres de edificios. »
- 5.º—Premios y subvenciones »

		Operaciones realizadas en el período ordinario, desde 1.º de Julio de 1900 de Julio de 1		Id. en el de ampliación, desde 1.º de Julio de 1901 a 31 de Diciembre del propio año		TOTAL del ejercicio económico de 1901 a 1902	
		Pesetas	Cts.	Pesetas	Cts.	Pesetas	Cts.
1.º—Sueldos de empleados. Carpeta N.º.....		11	11	11	11	22	22
2.º—Material de escritorios »		11	11	11	11	22	22
3.º—Suscripciones »		11	11	11	11	22	22
4.º—Conservación y reparación de la Casa Ayuntamiento »		11	11	11	11	22	22
5.º—Idem de efectos y mobiliario »		11	11	11	11	22	22
6.º—Quintas »		11	11	11	11	22	22
7.º—Elecciones »		11	11	11	11	22	22
8.º—Gastos menores de representación »		11	11	11	11	22	22
9.º—Valuación de la riqueza territorial »		11	11	11	11	22	22
2.º—POLICIA DE SEGURIDAD							
1.º—Alcaldías y Tenencias. Carpeta N.º.....		11	11	11	11	22	22
2.º—Guardia municipal y serenos »		11	11	11	11	22	22
3.º—Equipo y vestuario de la Guardia municipal y serenos »		11	11	11	11	22	22
4.º—Seguro de incendios »		11	11	11	11	22	22
5.º—Socorro de incendios y salvamentos »		11	11	11	11	22	22
6.º—Veredas y extraordinarios »		11	11	11	11	22	22
3.º—POLICIA URBANA Y RURAL							
1.º—Gastos generales Carpeta N.º.....		11	11	11	11	22	22
2.º—Alumbrado »		11	11	11	11	22	22
3.º—Limpieza »		11	11	11	11	22	22
4.º—Arbolado y paseos »		11	11	11	11	22	22
5.º—Animales dañinos »		11	11	11	11	22	22
6.º—Mercados y puestos públicos »		11	11	11	11	22	22
7.º—Mataderos. »		11	11	11	11	22	22
8.º—Cementerios »		11	11	11	11	22	22
9.º—Aguas »		11	11	11	11	22	22
10.—Deslinde y amojonamiento »		11	11	11	11	22	22
4.º—INSTRUCCION PUBLICA							
1.º—Personal de instrucción primaria Carpeta N.º.....		11	11	11	11	22	22
2.º—Material de escuelas »		11	11	11	11	22	22
3.º—Retribuciones »		11	11	11	11	22	22
4.º—Alquileres de edificios. »		11	11	11	11	22	22
5.º—Premios y subvenciones »		11	11	11	11	22	22

		Operaciones realizadas en el período ordinario, desde 1.º de Julio de 1 á 30 de Julio de 1		Id. en el de ampliación, desde 1.º de Julio de 1 a 31 de Diciembre del propio año		TOTAL del ejercicio económico de 1 á 1	
		Pesetas	Cts.	Pesetas	Cts.	Pesetas	Cts.
5.º—BENEFICENCIA							
1.º—Gastos generales	Carpeta N.º
2.º—Socorros domiciliarios.	»
3.º—Auxilios benéficos	»
4.º—Socorros y conducción de pobres transeuntes	»
5.º—Idem á emigrados pobres	»
6.º—Subvenciones á establecimientos benéficos.	»
7.º—Aumentos y alteraciones de cada establecimiento de Beneficencia	»
	
6.º—OBBAS PUBLICAS							
1.º—Entretenimiento de edificios.	Carpeta N.º
2.º—Idem de caminos vecinales y puentes.	»
3.º—Idem de fuentes y cañerías	»
4.º—Idem de alcantarillas	»
5.º—Idem de los mataderos	»
6.º—Idem del mercado y ferias	»
7.º—Aceras y empedrados	»
8.º—Personal de obras	»
9.º—Material de obras	»
10.—Reparación de la Casa Consistorial	»
11.—Idem del cementerio	»
	
7.º—CORRECCION PUBLICA							
1.º—Personal del depósito municipal	Carpeta N.º
2.º—Material de idem	»
3.º—Cárcel del partido	»
4.º—Socorros á presos y detenidos	»
	
8.º—MONTES							
1.º—Personal	Carpeta N.º
2.º—Conservación y fomento del arbolado.	»
3.º—Deslinde y amojonamiento	»
4.º—Aprovechamientos comunales	»
	

		Operaciones realizadas en el período ordinario, desde 1.º de Julio de 1 á 30 de Junio de 1		Id. en el de ampliación, desde 1.º de Julio de 1899 á 31 de Diciembre del propio año		TOTAL del ejercicio económico de 1 á 1	
		Pesetas	Cts.	Pesetas	Cts.	Pesetas	Cts.
9.º—CARGAS							
1.º—Censos corrientes	Carpeta N.º
2.º—Censos atrasados	»
3.º—Funciones y Festejos	»
4.º—Pensiones	»
5.º—Intereses y amortización de empréstitos.	»
6.º—Créditos reconocidos	»
7.º—Subvenciones de ferrocarriles	»
8.º—Compromisos varios	»
9.º—Expropiaciones	»
10.—Litigios.	»
11.—Pósitos	»
12.—Suministros al Ejército	»
13.—Contingente para gastos provinciales.	»
10.—OBRAS DE NUEVA CONSTRUCCION							
1.º—Caminos	Carpeta N.º
2.º—Fuentes	»	12.096	54	12.096	54
3.º—Planos	»
4.º—Casa Consistorial	»
5.º—Cementerios	»
6.º—Paseos	»
7.º—Ensanche y alineación	»
		12.096	54	12.096	54
11.—IMPREVISTOS							
ÚNICO.—Imprevisto	Carpeta N.º
12.—RESULTAS							
ÚNICO.—Obligaciones de presupuestos cerrados	Carpeta N.º
13.—DEVOLUCIONES							
ÚNICO.—Devoluciones de cobros indebidos	Carpeta N.º
14.—AMPLIACION							
ÚNICO.—Pagos por este concepto	Carpeta N.º
	

La precedente cuenta definitiva del ejercicio del presupuesto de 1..... á 1..... corresponde en un todo con

las respectivas relaciones y documentos justificativos que á las mismas se acompañan para su más exacta comprobación, así como con los libros que lleva la Depositaria de mi cargo.

..... á de de 1.....

EL DEPOSITARIO,

Examinada la cuenta que antecede, así como los documentos justificativos, resulta conforme con los asientos de los libros de la contabilidad de mi cargo correspondientes al ejercicio de 1..... á 1..... á que la misma pertenece.

..... á de de 1.....

V.º B.º
EL ALCALDE,

EL CONTADOR,

las respectivas relaciones y dominios, las libertades que a las mismas se reconocen para en sus propios territorios, así como con los libros que llevan la inscripción de sus límites.

En fecho de ... de ...
Yo, ...

Examinada la cuenta que acompaña, así como el documento a que se refiere, resulta que el mismo es conforme a lo que se pide en el presente.

En fecho de ... de ...
Yo, ...

PROVINCIA DE GUAYACÁN

Cuentas municipales de

El año de 1784

J. B. MARTIN



e - 1

(Modelo núm. 6.)

PROVINCIA DE GUIPÚZCOA.

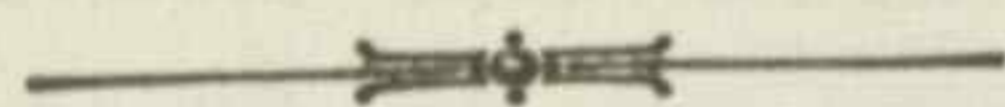

Ayuntamiento de



LIQUIDACIÓN DE GASTOS É INGRESOS

DEL

PRESUPUESTO MUNICIPAL

correspondiente al último ejercicio económico de 1897 á 1898

PROVINCIA DE CÁDIZ

CÁDIZ

Ayuntamiento de

LIQUIDACION DE GASTOS E INGRESOS

DEL

PRESUPUESTO MUNICIPAL

correspondiente al último ejercicio económico de 1891 a 1892

(Modelo núm. 6.)

PROVINCIA DE GUIPÚZCOA.

Ayuntamiento de *Sero*

LIQUIDACIÓN DE GASTOS É INGRESOS

DEL

PRESUPUESTO MUNICIPAL

correspondiente al último ejercicio económico de 1897 á 1898.

PROVINCIA DE GUERCOA

Ayuntamiento de

LIQUIDACION DE GASTOS E INGRESOS

DEL

PRESUPUESTO MUNICIPAL

correspondiente al último ejercicio económico de 1891 a 1892

Liquidación de los presupuestos del ejercicio económico de 1897 á 1898.

PUEBLO DE Sero

PROVINCIA DE GUIPÚZCOA.

GASTOS.

LIQUIDACIÓN general de los gastos autorizados á este Ayuntamiento en los presupuestos de dicho año económico, con expresión de lo pagado por razón de cada crédito hasta el día 30 de Junio, en que terminó el referido año y lo satisfecho dentro de los seis meses de ampliación hasta 31 de Diciembre último, manifestando las resultas que por obligaciones que han quedado pendientes de pago, han de pasar al pago adicional. (1)

ARTÍCULOS.	GASTOS.	Créditos consignados en los presupuestos.		Pagos efectuados desde 1.º de Julio de 1897 á 30 de Junio de 1898.		Pagos efectuados en el período de ampliación desde 1.º de Julio de 1897 á 31 de Diciembre del mismo año.		Total de pagos en el ejercicio económico de 1897 á 1898.		Aumentos por no haber sido suficientes las consignaciones en los presupuestos.		Bajas por no haberse invertido el crédito ó no haber sido necesario el gasto.		Obligaciones pendientes de pago que pasan al presupuesto adicional.	
		Pesetas	Cts.	Pesetas	Cts.	Pesetas	Cts.	Pesetas	Cts.	Pesetas	Cts.	Pesetas	Cts.	Pesetas	Cts.
	CAPITULO PRIMERO														
	Gastos del Ayuntamiento														
1	Sueldos de empleados	2142	50	2142	50	"	"	2142	50	"	"	"	"	"	"
2	Material de escritorios	100	"	100	"	"	"	100	"	"	"	"	"	"	"
3	Suscripciones	32	"	32	"	"	"	32	"	"	"	"	"	"	"
4	Conservación y reparación de la Casa Ayuntamiento.	"	"	"	"	"	"	"	"	"	"	"	"	"	"
5	Conservación de efectos y mobiliario	"	"	"	"	"	"	"	"	"	"	"	"	"	"
6	Quintas	30	"	30	"	"	"	30	"	"	"	"	"	"	"
7	Elecciones	"	"	"	"	"	"	"	"	"	"	"	"	"	"
8	Gastos menores y de representación	200	"	200	"	"	"	200	"	"	"	"	"	"	"
9	Evaluación de la riqueza territorial	"	"	"	"	"	"	"	"	"	"	"	"	"	"
	CAPITULO II														
	Policia de Seguridad.														
1	Alcaldías y Tenencias	"	"	"	"	"	"	"	"	"	"	"	"	"	"
2	Guardia municipal	"	"	"	"	"	"	"	"	"	"	"	"	"	"
3	Equipo y vestuario de la Guardia municipal	"	"	"	"	"	"	"	"	"	"	"	"	"	"
4	Seguro de incendios.	24	"	24	"	"	"	24	"	"	"	"	"	"	"
5	Socorro de incendios y salvamentos	"	"	"	"	"	"	"	"	"	"	"	"	"	"
6	Veredas y extraordinarios.	"	"	"	"	"	"	"	"	"	"	"	"	"	"
	CAPITULO III														
	Policia Urbana y Rural.														
1	Gastos generales.	"	"	"	"	"	"	"	"	"	"	"	"	"	"
2	Alumbrado.	280	"	280	"	"	"	280	"	"	"	"	"	"	"
3	Limpieza	"	"	"	"	"	"	"	"	"	"	"	"	"	"
4	Arbolado	"	"	"	"	"	"	"	"	"	"	"	"	"	"
5	Animales dañinos	"	"	"	"	"	"	"	"	"	"	"	"	"	"
	<i>Sumas parciales.</i>	2808	50	2808	50	"	"	2808	50	"	"	"	"	"	"

(1) No será de abono en esta liquidación, cantidad alguna que exceda del crédito autorizado para cada uno de los artículos del presupuesto.

ARTÍCULOS	GASTOS.													
	Créditos consignados en los presupuestos.		Pagos efectuados desde 1.º de Julio de 1897. á 30 de Junio de 1898.		Pagos efectuados en el período de ampliación desde 1.º de Julio de 1898. á 31 de Diciembre del mismo año.		Total de pagos en el ejercicio económico de 1897 á 1898.		Aumentos por no haber sido suficientes las consignaciones en los presupuestos.		Bajas por no haberse invertido el crédito ó no haber sido necesario el gasto.		Obligaciones pendientes de pago que pasan al presupuesto adicional.	
	Pesetas	Cts.	Pesetas	Pts.	Pesetas	Cts.	Pesetas	Cts.	Pesetas	Cts.	Pesetas	Cts.	Pesetas	Cts.
	<i>Sumas anteriores.</i>													
6	2808	50	2808	50	"	"	"	2808	50	"	"	"	"	"
7	"	"	"	"	"	"	"	"	"	"	"	"	"	"
8	"	"	"	"	"	"	"	"	"	"	"	"	"	"
9	"	"	"	"	"	"	"	"	"	"	"	"	"	"
10	"	"	"	"	"	"	"	"	"	"	"	"	"	"
CAPITULO IV.														
Instrucción pública.														
1	1650	"	1650	"	"	"	"	1650	"	"	"	"	"	"
2	412	50	412	50	"	"	"	412	50	"	"	"	"	"
3	206	22	206	22	"	"	"	206	22	"	"	"	3	"
4	300	"	300	"	"	"	"	300	"	"	"	"	"	"
5	"	"	"	"	"	"	"	"	"	"	"	"	"	"
CAPITULO V														
Beneficencia.														
1	250	"	182	50	"	"	"	182	50	"	"	67	50	"
2	"	"	"	"	"	"	"	"	"	"	"	"	"	"
3	"	"	"	"	"	"	"	"	"	"	"	"	"	"
4	"	"	"	"	"	"	"	"	"	"	"	"	"	"
5	"	"	"	"	"	"	"	"	"	"	"	"	"	"
6	"	"	"	"	"	"	"	"	"	"	"	"	"	"
7	"	"	"	"	"	"	"	"	"	"	"	"	"	"
CAPITULO VI														
Obras públicas.														
1	"	"	"	"	"	"	"	"	"	"	"	"	"	"
2	300	"	279	50	"	"	"	279	50	"	"	20	50	"
3	300	"	177	55	"	"	"	177	55	"	"	122	22	"
4	"	"	"	"	"	"	"	"	"	"	"	"	"	"
5	"	"	"	"	"	"	"	"	"	"	"	"	"	"
6	"	"	"	"	"	"	"	"	"	"	"	"	"	"
7	"	"	"	"	"	"	"	"	"	"	"	"	"	"
8	"	"	"	"	"	"	"	"	"	"	"	"	"	"
9	"	"	"	"	"	"	"	"	"	"	"	"	"	"
10	"	"	"	"	"	"	"	"	"	"	"	"	"	"
11	"	"	"	"	"	"	"	"	"	"	"	"	"	"
CAPITULO VII														
Corrección pública.														
1	"	"	"	"	"	"	"	"	"	"	"	"	"	"
2	309	95	"	"	"	"	"	"	"	"	"	309	95	"
3	"	"	"	"	"	"	"	"	"	"	"	"	"	"
4	"	"	"	"	"	"	"	"	"	"	"	"	"	"
	<i>Sumas parciales.</i>													
	6537	20	6016	97	"	"	"	6016	97	"	"	520	23	"

ARTÍCULOS.	GASTOS.													
	Créditos consignados en los presupuestos.		Pagos efectuados desde 1.º de Julio de 1897. á 30 de Junio de 1898.		Pagos efectuados en el período de ampliación desde 1.º de Julio de 1898. á 31 de Diciembre del mismo año.		Total de pagos en el ejercicio económico de 1897 á 1898.		Aumentos por no haber sido suficientes las consignaciones en los presupuestos.		Bajas por no haberse invertido el crédito ó no haber sido necesario el gasto.		Obligaciones pendientes de pago que pasan al presupuesto adicional.	
	Pesetas	Cts.	Pesetas	Cts.	Pesetas	Cts.	Pesetas	Cts.	Pesetas	Cts.	Pesetas	Cts.	Pesetas	Cts.
	Sumas anteriores.													
	CAPITULO VIII													
	Montes.													
1	Personal													
2	Conservación y fomento del arbolado													
3	Deslinde y amojonamiento													
4	Aprovechamientos comunales													
	CAPITULO IX													
	Cargas.													
1	Censos corrientes.													
2	Censos atrasados													
3	Funciones y festejos													
4	Pensiones													
5	Intereses y amortización de empréstitos													
6	Créditos reconocidos													
7	Subvenciones de ferro-carriles													
8	Idem y compromisos varios													
9	Expropiaciones													
10	Litigios													
11	Pósitos													
12	Suministros al Ejército.													
13	Contigente para gastos provinciales													
	CAPITULO X													
	Obras de nueva construcción.													
1	Caminos													
2	Fuentes.													
3	Planos													
4	Casa Consistorial.													
5	Cementerios													
6	Paseos													
7	Ensanche y alineación.													
	CAPITULO XI													
	Imprevistos.													
ÚNICO	Imprevistos													
	CAPITULO XII													
	Resultas.													
ÚNICO	Obligaciones de presupuestos cerrados.													
	CAPITULO XIII													
	Devoluciones.													
ÚNICO	Devoluciones de cobros indebidos													
	CAPITULO XIV													
	Ampliación.													
ÚNICO	Pagos por este concepto													
	Sumas totales.													

RESUMEN.

CAPÍTULOS DE GASTOS.	Créditos consignados en los presupuestos.		Pagos efectuados desde 1.º de Julio de 1897 á 30 de Junio de 1898		Pagos efectuados en el período de ampliación desde 1.º de Julio de 1898 á 31 de Diciembre del mismo año.		Total de pagos en el ejercicio económico de 1897 á 1898		Aumentos por no haber sido suficientes las consignaciones en los presupuestos.		Bajas por no haberse invertido el crédito ó no haber sido necesario el gasto.		Obligaciones pendientes de pago que pasan al presupuesto adicional.	
	Pesetas	Cts.	Pesetas	Pts.	Pesetas	Cts.	Pesetas	Cts.	Pesetas	Cts.	Pesetas	Cts.	Pesetas	Cts.
1.º Gastos del Ayuntamiento	250450		250450		"	"	250450		"	"	"	"	"	"
2.º Policía de Seguridad.	" 24		" 24		"	"	" 24		"	"	"	"	"	"
3.º Policía y urbana rural	" 280		" 280		"	"	" 280		"	"	"	"	"	"
4.º Instrucción pública	256875		256872		"	"	256872		"	"	"	3	"	"
5.º Beneficencia.	" 250		" 18250		"	"	" 18250		"	"	"	6750	"	"
6.º Obras públicas	" 600		" 45725		"	"	" 45725		"	"	"	14275	"	"
7.º Corrección pública	" 30995		"		"	"	"		"	"	"	30995	"	"
8.º Montes	"		"		"	"	"		"	"	"	"	"	"
9.º Cargas	188762		188762		"	"	188762		"	"	"	"	"	"
10 Obras de nueva construcción	"		"		"	"	"		"	"	"	"	"	"
11 Imprevistos	" 48054		" 47795		"	"	" 47795		"	"	"	259	"	"
12 Resultas	113355		"		"	"	"		"	"	"	"	"	"
13 Devoluciones	"		"		"	"	"		"	"	"	"	"	"
14 Ampliación	"		"		113355		113355		"	"	"	"	"	"
TOTAL	1003891		838254		113355		951609		"	"	"	52282	"	"

Resulta pues, que el crédito total que ha de pasar al *Adicional* por obligaciones sin satisfacer al cerrarse definitivamente el día de hoy el ejercicio del presupuesto de 1897 á 1898 importa la cantidad de dos mil ciento sesenta y cuatro pesetas el cual se refundirá en el presupuesto ordinario del año económico actual, á fin de abrir nuevamente los pagos con cargo al capítulo de *Resultas* á que han de trasladarse las cantidades que comprende la última casilla de esta liquidación.

Y para que sirvan de comprobante al Capítulo 12 del presupuesto adicional de gastos del ejercicio económico corriente, lo firman en Lozo á 31 de Diciembre de 1898

El Alcalde,

El Contador,

El Depositario,

INGRESOS.

LIQUIDACIÓN general de los ingresos autorizados á este Ayuntamiento en los presupuestos del año económico de 1897 á 1898, con expresión de lo recaudado por cada artículo hasta el día 30 de Junio en que terminó el referido año y de la parte que se ha cobrado en el período de ampliación hasta el 31 de Diciembre último, manifestando los créditos que han quedado pendientes de cobro y pasan al presupuesto adicional como resultas.

ARTÍCULOS.	INGRESOS.	Créditos consignados en los presupuestos.		Cobros realizados desde 1.º de Julio de 1897 á 30 de Junio de 1898		Cobros realizados en el período de ampliación desde 1.º de Julio de 1897 á 31 de Diciembre del mismo año.		Total de cobros en el ejercicio económico de 1897 á 1898		Aumentos por mayor ingreso que el calculado en los presupuestos.		Bajas por menor producto que el calculado.		Pendiente de recaudación que pasa al presupuesto adicional.	
		Pesetas	Cts.	Pesetas	Cts.	Pesetas	Cts.	Pesetas	Cts.	Pesetas	Cts.	Pesetas	Cts.	Pesetas	Cts.
CAPITULO PRIMERO															
Propios.															
1	Productos de fincas y censos	55	36									55	36	55	36
2	Intereses de inscripciones intrasferibles														
3	Idem de bonos del Tesoro y empréstitos														
4	Idem de la Caja de Depósitos														
5	Reintegro de préstamos á labradores														
CAPITULO II															
Montes.															
1	Productos de yerbas y pastos														
2	Mondas y limpieza de árboles														
3	Aprovechamientos comunales														
CAPITULO III															
Impuestos.															
1	Consumos	8850		8450				8450				400			
2	Pesas y medidas														
3	Puestos públicos														
4	Mataderos														
5	Policía urbana														
6	Cementerios														
7	Aguas														
8	Guardas de campo														
9	Licencias para construcciones														
10	Coches de plaza														
11	Certificaciones														
12	Documentos de vigilancia														
13	Establecimientos públicos														
14	Multas														
15	Reintegro de suministros al Ejército														
CAPITULO IV															
Beneficencia.															
1	Ingresos propios de los establecimientos del ramo														
2	Aumentos y alteraciones de los mismos														
Sumas parciales.		8905	36	8450				8450				455	36	8905	36

ARTÍCULOS.	INGRESOS.													
	Créditos consignados en los presupuestos.		Cobros realizados desde 1.º de Julio de 189 á 30 de Junio de 189		Cobros realizados en el período de ampliación desde 1.º de Julio de 189 á 31 de Diciembre del mismo año.		Total de cobros en el ejercicio económico de 189 á 189		Aumentos por mayor ingreso que el calculado en los presupuestos.		Bajas por menor producto que el calculado.		Pendiente de recaudación que pasa al presupuesto adicional.	
	Pesetas	Cts.	Pesetas	ts.	Pesetas	ts.	Pesetas	Cts.	Pesetas	Cts.	Pesetas	Cts.	Pesetas	Cts.
	<i>Sumas anteriores.</i>		8905	36	8450	"	"	8450	"	"	"	455	36	8536
	CAPITULO V													
	Instrucción pública.													
1	Producto de fincas y rentas		"	"	"	"	"	"	"	"	"	"	"	"
2	Intereses de inscripciones intrasferibles		"	"	"	"	"	"	"	"	"	"	"	"
3	Retribución de niños pudientes		"	"	"	"	"	"	"	"	"	"	"	"
	CAPITULO VI													
	Corrección pública.													
1	Productos del depósito		"	"	"	"	"	"	"	"	"	"	"	"
2	Carcel del partido		"	"	"	"	"	"	"	"	"	"	"	"
3	Reintegro de socorros facilitados		"	"	"	"	"	"	"	"	"	"	"	"
	CAPITULO VII													
	Extraordinarios.													
1	Empréstitos		12096	54	"	"	"	12096	54	"	"	"	"	"
2	Ventas de efectos públicos.		"	"	"	"	"	"	"	"	"	"	"	"
3	Cortas extraordinarias en los montes		"	"	"	"	"	"	"	"	"	"	"	"
4	Idem íd. en el arbolado de los paseos		"	"	"	"	"	"	"	"	"	"	"	"
5	Legados, donativos y mandas.		"	"	"	"	"	"	"	"	"	"	"	"
6	Eventuales é imprevistos		"	"	"	"	"	"	"	"	"	"	"	"
7	Cesión de terreno de la vía pública.		"	"	"	"	"	"	"	"	"	"	"	"
8	Policía urbana		"	"	"	"	"	"	"	"	"	"	"	"
	CAPITULO VIII													
	Resultas.													
1	Existencias en 30 de Junio		1133	55	"	"	"	1133	55	"	"	"	"	"
2	Sobrante que dejó el presupuesto anterior.		"	"	"	"	"	"	"	"	"	"	"	"
3	Créditos pendientes de cobro de ejercicios cerrados.		"	"	"	"	"	"	"	"	"	"	"	"
	CAPITULO IX													
	Recursos legales para cubrir el déficit.													
1	Repartimientos vecinales		"	"	"	"	"	"	"	"	"	"	"	"
2	Recargo sobre cédulas personales		"	"	"	"	"	"	"	"	"	"	"	"
	CAPITULO X													
	Reintegros.													
ÚNICO	Reintegro de pagos indebidos.		"	"	"	"	"	"	"	"	"	"	"	"
	CAPITULO XI													
	Ampliación.													
ÚNICO	Ingresos por este concepto.		"	"	"	"	"	"	"	"	"	"	"	"
	<i>Sumas totales.</i>		22135	45	8450	"	"	21650	09	"	"	455	36	8536

RESUMEN.

CAPÍTULOS DE INGRESOS.	Créditos consignados en los presupuestos.		Cobros realizados desde 1.º de Julio de 1897 á 30 de Junio de 1898.		Cobros realizados en el período de ampliación desde 1.º de Julio de 1897 á 31 de Diciembre del mismo año.		Total de cobros en el ejercicio económico de 1897 á 1898.		Aumentos por mayor ingreso que el calculado en los presupuestos.		Bajas por menor producto que el calculado.		Pendiente de recaudación que pasa al presupuesto adicional.	
	Pesetas	Cts.	Pesetas	Cts.	Pesetas	Cts.	Pesetas	Cts.	Pesetas	Cts.	Pesetas	Cts.	Pesetas	Cts.
	1.º Propios	55	36	"	"	"	"	"	"	"	"	"	"	"
2.º Montes	"	"	"	"	"	"	"	"	"	"	"	"	"	"
3.º Impuestos	8850	"	8250	"	"	"	8250	"	"	"	400	"	"	"
4.º Beneficencia	"	"	"	"	"	"	"	"	"	"	"	"	"	"
5.º Instrucción pública	"	"	"	"	"	"	"	"	"	"	"	"	"	"
6.º Corrección pública	"	"	"	"	"	"	"	"	"	"	"	"	"	"
7.º Extraordinarios	12096	54	12096	54	"	"	12096	54	"	"	"	"	"	"
8.º Resultas	1133	55	1133	55	"	"	"	"	"	"	"	"	"	"
9.º Recursos legales para cubrir el déficit.	"	"	"	"	"	"	"	"	"	"	"	"	"	"
10.º Reintegros	"	"	"	"	"	"	"	"	"	"	"	"	"	"
11.º Ampliación	"	"	"	"	"	"	1133	55	"	"	"	"	"	"
TOTAL	22135	45	21680	02	"	"	24680	09	"	"	455	36	"	55

Consta pues, que el total que ha de pasarse al *Adicional* en la parte de *Resultas* por créditos pendientes de cobro el día de hoy importa la cantidad de doce mil ciento sesenta y cuatro pesetas que se refundirá en el presupuesto ordinario para el año económico vigente de 1897 á 1898, á fin de abrir nuevamente la recaudación por cuenta del Capítulo 8.º á que han de trasladarse las cantidades que comprende la última casilla de esta liquidación.

RESUMEN GENERAL

	Pesetas	Cts.
Recaudado con arreglo á esta liquidación	24.680	09
Pagado con arreglo á la de gastos	25.16	09
Diferencia que constituye el sobrante que deja el ejercicio del presupuesto de 1897, á 1898 el cual pasa á figurar en el presupuesto adicional del año económico de 1898. á 1899	12.164	11

Y para que sirva de comprobante al Capítulo 8.º del presupuesto adicional de ingresos del ejercicio económico corriente, firman el presente documento en Seo á 15 de enero de 1899.

El Alcalde,

El Contador,

El Depositario,

RESUMEN

INGRESOS

Artículo	Descripción	Cantidad	Valor	Observaciones
1.
2.
3.
4.
5.
6.
7.
8.
9.
10.
11.
12.
13.
14.
15.
16.
17.
18.
19.
20.
21.
22.
23.
24.
25.
26.
27.
28.
29.
30.
31.
32.
33.
34.
35.
36.
37.
38.
39.
40.
41.
42.
43.
44.
45.
46.
47.
48.
49.
50.
51.
52.
53.
54.
55.
56.
57.
58.
59.
60.
61.
62.
63.
64.
65.
66.
67.
68.
69.
70.
71.
72.
73.
74.
75.
76.
77.
78.
79.
80.
81.
82.
83.
84.
85.
86.
87.
88.
89.
90.
91.
92.
93.
94.
95.
96.
97.
98.
99.
100.

RESUMEN GENERAL

Artículo	Descripción	Cantidad	Valor	Observaciones
1.
2.
3.
4.
5.
6.
7.
8.
9.
10.
11.
12.
13.
14.
15.
16.
17.
18.
19.
20.
21.
22.
23.
24.
25.
26.
27.
28.
29.
30.
31.
32.
33.
34.
35.
36.
37.
38.
39.
40.
41.
42.
43.
44.
45.
46.
47.
48.
49.
50.
51.
52.
53.
54.
55.
56.
57.
58.
59.
60.
61.
62.
63.
64.
65.
66.
67.
68.
69.
70.
71.
72.
73.
74.
75.
76.
77.
78.
79.
80.
81.
82.
83.
84.
85.
86.
87.
88.
89.
90.
91.
92.
93.
94.
95.
96.
97.
98.
99.
100.

Faint handwritten text at the top of the page, possibly a header or introductory paragraph.

Main body of faint handwritten text, appearing to be a list or detailed notes, possibly containing names and dates.

Don José Otegui y Olola. Secretario del Ayuntamiento
de la universidad de Lero, provincia de
Guipuzcoa.

Certifico: que el tenor literal de las
actas de arquez, que aparecen a los
folios trece vuelto y satorce del libro
de valances, es como sigue: —————

En la universidad de Lero a trein-
ta de Junio de mil ochocientos no-
venta y ocho, constituidos en la
Depositaria municipal de la
misma el Señor Alcalde Don
Regino Guzala y Alzate y Don
Federico De la Puente y Alzate Deposi-
tario, con asistencia de mi el secretario
Contador, se procedió a verificar el arqueo
de los fondos municipales prescrito por
la Instrucción de 20 de Noviembre
de mil ochocientos cuarenta y cinco y como
me previenen los artículos 44 y 53 de la
R. O. de primero de Junio de mil ochocientos
ochenta y seis y confrontados los Registros de la
Depositaria con los de la Contaduría, resulta-
ron hallarse conformes dando el siguiente saldo:

P^{te} y cont^o

Existencia del año anterior	1.133'55	
Ingresado durante el año	8.450'00	
Del por el presupuesto extraordinario	12.096'54	
Total Cargo	21.680'09	
Gastos habidos durante el año	8.382'54	
Existencia para el ejercicio que sigue:	13.297'55	

Y para que así conste y surta los debidos efectos se acredita por la presente acta, que suscriben dichos Señores y de todo lo cual certifico:

Regino Gueralá = Federico De la Puente = José Oteguí.

En la universidad de Lerzo a treinta y uno de Diciembre de mil ochocientos noventa y ocho, constituidos en la Depositaria municipal de la misma, el Sr. Alcalde Don Regino Gueralá y Alrate y Don Federico De la Puente y Alrate, Depositario, con asistencia de mi el Secretario-Contador, se procedió a verificar el arqueo de los fondos municipales previsto por la Instrucción de 20 de Noviembre de 1845 y conforme previenen los artículos 44 y 53 de la R. O. de primero de Junio de 1856, y confrontados los Registros de la Depositaria con los de la Contaduría, resultaron hallarse conformes, dando el siguiente Saldo: Pt^{os} y cent^{os}.

Existencia en 30 de Junio anterior: — 13.297'55

Ingresado durante el semestre: — " " " " "
Total cargo — 13.297'55

Gastos habidos durante el semestre: — 1.133'55

Existencia que sigue: — 12.164'00

Y para que conste y surta los debidos efectos, se acredita por la presente acta, que suscriben dichos Señores y de todo ello certifico = Regino Gueralá = Federico De la Puente = José Oteguí.

Es copia conforme a sus originales que obran

en dicho libro; y para que así conste expido
la presente en Lero a quince de Enero de
mil ochocientos noventa y nueve.

N.º 3.º
El Alcalde.

José Oteguí.

El Regidor Sindico que suscribe se
ha enterado de las cuentas municipales
del año económico de 1897 a 1898 y de su perio
do ampliación, hasta el treinta y uno de
Diciembre de mil ochocientos noventa y
ocho; y resulta, que el Cargo asciende a la
cantidad de pesetas - - - - - 21.680'09.

y la Data a la de - - - - - 9.516'09.
quedando una existencia de pesetas 12.164'00

Y se han satisfecho en el periodo
de ampliación mil ciento treinta y tres
pesetas y cincuenta y cinco centimos.

Hallándolas arregladas y conforme con
las disposiciones emanadas por la superio
ridad y que se hallan vigentes en materia
y siendo legitimas y autenticas tambien

los recibos y las facturas, así como también los documentos que se unen al expediente general no encuentra ninguna cosa que corregir ni enmendar, y entiendo: que la Corporación puede aprobar y pasar a la Asamblea municipal, las referidas cuentas municipales, para que adopte la resolución que sea procedente.

El Ayuntamiento, sin embargo, como siempre, acordará lo que crea más justo.

Lezo quince de Enero de mil ochocientos noventa y nueve.

Don Juli Stequi y Blala, Secretario del Ayuntamiento de la Universidad de Lerma, provincia de Guipuzcoa.

Certifico: que el tenor literal de las actas de arqueos que aparecen a los folios trece vuelta y catorce del libro de Valances, es como sigue:—

En la Universidad de Lerma a treinta de Junio de mil ochocientos noventa y ocho, constituidos en la Deposition municipal de la misma, el Sr Alcalde Don Regino de Zala y Urte y Don Federico de la Fuente y Urte, depositario, con asistencia de mi el Secretario Contador, se procedió a verificar el arqueo de los fondos municipales, presente por la Instrucción de 20 de Noviembre de 1845, y conforme previenen los artículos 44 y 53 de la B.O. de 1.º de Junio de 1886, y confrontados los registros de la Deposition con los de la Ciudadania, resultó ser hallare conformes, dando el siguiente saldo:—

Existencia del año anterior	1133'55	Ptas. y Cent.
Ingresos durante el año	8450'00	
El por el presupuesto extraordinario	12096'54	
Total cargo	21680'09	
Gastos habidos durante el año	8382'54	

Existencias para el ejercicio que sigue 13.298'55
Y para que así conste y surta los debidos efectos se a credita por la presente acta que suscriben.

dichos señores y de todo lo ual certifico: =
Regino Gueralá = Federico dela Puente =
Don Stequi: =

En la ciudad de Lro a treinta y
uno de diciembre de mil ochocientos noventa
y ocho, constituidos en la diputación
municipal de la misma, el Sr. Alcalde Don
Regino Gueralá y Sr. D. y Don Federico dela
Puente y Sr. D. Diputado, con asistencia
de mi el Secretario Contador, se procedió a
verificar el arqueo de los fondos municipales
presente por la Instrucción de 20 de Noviembre de
1845 y conforme previenen los artículos 44 y 53.
de la Real O. del Sr. D. de Junio del 886, y confrontados
los Registros de la diputación, con los de la
Contaduría, resultaron hallarse conformes,
dando el siguiente saldo: P. y Cent.
Existencia en 1.º de Junio anterior: 13.297' 55.
Ingresado durante el semestre: " " " " "
Total cargo: 13.297' 55.
Gastos habidos durante el semestre: 1133' 55.
Existencia que sigue: 12.164' 00

Y para que conste los debidos
efectos, se acredita por la presente acta,
que suscriben dichos señores y de todo
ello certifico. Regino Gueralá = Fe-
derico dela Puente = Don Stequi =

Escopia conforme a sus originales
que obran en dicho libro; y para que
asi conste expido la presente en Lro



a quinientos ochenta y nueve de mil ochocientos
noventa y nueve.

J. O. Agui.

N.º 10
El Alcalde.

El Regidor Sindico que sus-
cribe se ha enterado de las cuentas munici-
pales del año económico de 1897 a 1898. y
de su periodo de ampliación, hasta
el treinta y uno de diciembre de
mil ochocientos noventa y ocho; y resul-
ta, que el cargo asciende a la
cantidad de pesetas — 21.680'09.
y la data a la de — 9.516'09.
quedando una existencia de pesetas 12.164'00

Se han satisfecho en el periodo
de ampliación mil ciento treinta
y tres pesetas y cincuenta y cinco
céntimos.

Hallándose arregladas y conforme con
las disposiciones emanadas por la superioridad
y que se hallan vigentes, en materia y
siendo legitimas y autenticas, tam-
bien los recibos y las facturas, asi
como tambien los documentos
que se unen al expediente general
no encuentra ninguna cosa

que corregir, ni enmendar, y entiende:
que la Corporación puede aprobar
y pasar a la Asamblea Municipal, las
referidas cuentas municipales, para
que adopte la resolución que sea
procedente.

El Ayuntamiento, sin embargo
como siempre, acordará lo que crea
más justo.

Seis quince de Enero de mil ochocientos
veinte y nueve.

El Regidor Sr. D. D. que suscribe, se ha enterado de las cuentas municipales del año económico de 1897 a 1898. y del periodo de ampliación, hasta el treinta y uno de diciembre de 1898; y resulta, que del cargo asciende a pesetas y la data a la de pesetas quedando ya asistencias ~~habiendo satisfecho~~ ~~descontadas~~ las 1133.55 pesetas satisfechas en el periodo de ampliación.

Se hallan todas arregladas y conforme con las disposiciones emanadas por la superioridad y que se hallan vigentes en materia y siendo legitimas ^{auténticas} también los recibos y las facturas, así como también los documentos que se unen al expediente general, no encuentra ninguna cosa que corregir ni enmendar, y entiende; que la Corporación puede aprobar y pasar a la Asamblea municipal, para ^{los referidos} que adopte la resolución que sea procedente.

El Ayuntamiento sin embargo como siempre acordará lo que crea más justo. Los quince de Enero de mil ochocientos noventa y nueve.

Alre Ayuntamiento de la Universidad
de León. - - - - - Sebe P. y Ant.

Por el gasto hecho en la porada de
des. D.º de Garmendia, durante el año,
que se hace, por los individuos del
Ayuntamiento ^{de esta Universidad} de esta Universidad ¹⁰²

Por el repeso suministrado a los
individuos de la banda municipal
por las festividades del año - - - - - 65

Por el gasto hecho en la citada
porada por la guardia civil y demás
puesna armada, durante el mismo
año economías. - - - - - 28

Sumo de todo del 898.

A ruego de la intermedia que no
sabe firmar, el testigo.

102	110
65	
28	61
	29
	<hr/>
	200

Liquidación de los presupuestos del ejercicio económico de 1897 á 1898.

PUEBLO DE *Lizo*

PROVINCIA DE GUIPÚZCOA.

GASTOS.

LIQUIDACIÓN general de los gastos autorizados á este Ayuntamiento en los presupuestos de dicho año económico, con expresión de lo pagado por razón de cada crédito hasta el día 30 de Junio, en que terminó el referido año y lo satisfecho dentro de los seis meses de ampliación hasta 31 de Diciembre último, manifestando las resultas que por obligaciones que han quedado pendientes de pago, han de pasar al pago adicional. (1)

ARTÍCULOS.	GASTOS.	Créditos consignados en los presupuestos.		Pagos efectuados desde 1.º de Julio de 1897 á 30 de Junio de 1898		Pagos efectuados en el período de ampliación desde 1.º de Julio de 1897 á 31 de Diciembre del mismo año.		Total de pagos en el ejercicio económico de 1897 á 1898		Aumentos por no haber sido suficientes las consignaciones en los presupuestos.		Bajas por no haberse invertido el crédito ó no haber sido necesario el gasto.		Obligaciones pendientes de pago que pasan al presupuesto adicional.	
		Pesetas	Cts.	Pesetas	Cts.	Pesetas	Cts.	Pesetas	Cts.	Pesetas	Cts.	Pesetas	Cts.	Pesetas	Cts.
		CAPITULO PRIMERO													
Gastos del Ayuntamiento															
1	Sueldos de empleados	2142	50	2142	50	"	"	2142	50	"	"	"	"	"	"
2	Material de escritorios	"	100	"	100	"	"	"	100	"	"	"	"	"	"
3	Suscripciones	"	32	"	32	"	"	"	32	"	"	"	"	"	"
4	Conservación y reparación de la Casa Ayuntamiento.	"	"	"	"	"	"	"	"	"	"	"	"	"	"
5	Conservación de efectos y mobiliario	"	"	"	"	"	"	"	"	"	"	"	"	"	"
6	Quintas	"	30	"	30	"	"	"	30	"	"	"	"	"	"
7	Elecciones	"	"	"	"	"	"	"	"	"	"	"	"	"	"
8	Gastos menores y de representación	"	200	"	200	"	"	"	200	"	"	"	"	"	"
9	Evaluación de la riqueza territorial	"	"	"	"	"	"	"	"	"	"	"	"	"	"
CAPITULO II															
Policia de Seguridad.															
1	Alcaldías y Tenencias	"	"	"	"	"	"	"	"	"	"	"	"	"	"
2	Guardia municipal	"	"	"	"	"	"	"	"	"	"	"	"	"	"
3	Equipo y vestuario de la Guardia municipal	"	"	"	"	"	"	"	"	"	"	"	"	"	"
4	Seguro de incendios.	"	24	"	24	"	"	"	24	"	"	"	"	"	"
5	Socorro de incendios y salvamentos	"	"	"	"	"	"	"	"	"	"	"	"	"	"
6	Veredas y extraordinarios.	"	"	"	"	"	"	"	"	"	"	"	"	"	"
CAPITULO III															
Policia Urbana y Rural.															
1	Gastos generales.	"	"	"	"	"	"	"	"	"	"	"	"	"	"
2	Alumbrado.	"	280	"	280	"	"	"	280	"	"	"	"	"	"
3	Limpieza	"	"	"	"	"	"	"	"	"	"	"	"	"	"
4	Arbolado	"	"	"	"	"	"	"	"	"	"	"	"	"	"
5	Animales dañinos	"	"	"	"	"	"	"	"	"	"	"	"	"	"
<i>Sumas parciales.</i>		2808	50	2808	50	"	"	2808	50	"	"	"	"	"	"

(1) No será de abono en esta liquidación, cantidad alguna que exceda del crédito autorizado para cada uno de los artículos del presupuesto.

ARTICULOS	GASTOS.	Créditos consignados en los presupuestos.		Pagos efectuados desde 1.º de Julio de 1897 á 30 de Junio de 1898.		Pagos efectuados en el período de ampliación desde 1.º de Julio de 1897 á 31 de Diciembre del mismo año.		Total de pagos en el ejercicio económico de 1897 á 1898.		Aumentos por no haber sido suficientes las consignaciones en los presupuestos.		Bajas por no haberse invertido el crédito ó no haber sido necesario el gasto.		Obligaciones pendientes de pago que pasan al presupuesto adicional.	
		Pesetas	Cts.	Pesetas	Pts.	Pesetas	Cts.	Pesetas	Cts.	Pesetas	Cts.	Pesetas	Cts.	Pesetas	Cts.
			<i>Sumas anteriores.</i>	2808	50	2808	50	"	"	2808	50	"	"	"	"
6	Mercados y puestos públicos	"	"	"	"	"	"	"	"	"	"	"	"	"	"
7	Mataderos	"	"	"	"	"	"	"	"	"	"	"	"	"	"
8	Cementerios	"	"	"	"	"	"	"	"	"	"	"	"	"	"
9	Aguas	"	"	"	"	"	"	"	"	"	"	"	"	"	"
10	Deslinde y amojonamiento	"	"	"	"	"	"	"	"	"	"	"	"	"	"
	CAPITULO IV														
	Instrucción pública.														
1	Personal de instrucción primaria	1650	"	1650	"	"	"	1650	"	"	"	"	"	"	"
2	Material de escuelas.	412	50	412	50	"	"	412	50	"	"	"	"	"	"
3	Retribuciones	206	25	206	25	"	"	206	25	"	"	"	"	"	"
4	Alquileres de edificios	300	"	300	"	"	"	300	"	"	"	"	"	"	"
5	Premios y subvenciones	"	"	"	"	"	"	"	"	"	"	"	"	"	"
	CAPITULO V														
	Beneficencia.														
1	Gastos generales	250	"	182	50	"	"	182	50	"	"	67	50	"	"
2	Socorros domiciliarios	"	"	"	"	"	"	"	"	"	"	"	"	"	"
3	Auxilios benéficos	"	"	"	"	"	"	"	"	"	"	"	"	"	"
4	Socorros y conducción de pobres transeuntes	"	"	"	"	"	"	"	"	"	"	"	"	"	"
5	Socorros á emigrados pobres	"	"	"	"	"	"	"	"	"	"	"	"	"	"
6	Subvenciones á establecimientos benéficos	"	"	"	"	"	"	"	"	"	"	"	"	"	"
7	Aumentos y alteraciones de cada establecimiento de Beneficencia	"	"	"	"	"	"	"	"	"	"	"	"	"	"
	CAPITULO VI														
	Obras públicas.														
1	Entretimiento de edificios	"	"	"	"	"	"	"	"	"	"	"	"	"	"
2	Idem de caminos vecinales y puentes	300	"	279	50	"	"	279	50	"	"	20	50	"	"
3	Idem de fuentes y cañerías	300	"	177	25	"	"	177	25	"	"	122	25	"	"
4	Idem de alcantarillas	"	"	"	"	"	"	"	"	"	"	"	"	"	"
5	Idem del matadero	"	"	"	"	"	"	"	"	"	"	"	"	"	"
6	Idem del mercado y ferias.	"	"	"	"	"	"	"	"	"	"	"	"	"	"
7	Aceras y empedrados	"	"	"	"	"	"	"	"	"	"	"	"	"	"
8	Personal de obras por administración	"	"	"	"	"	"	"	"	"	"	"	"	"	"
9	Material de obras por administración	"	"	"	"	"	"	"	"	"	"	"	"	"	"
10	Reparación de la Casa Consistorial	"	"	"	"	"	"	"	"	"	"	"	"	"	"
11	Idem del cementerio.	"	"	"	"	"	"	"	"	"	"	"	"	"	"
	CAPITULO VII														
	Corrección pública.														
1	Personal del depósito municipal	"	"	"	"	"	"	"	"	"	"	"	"	"	"
2	Material del depósito municipal	309	95	"	"	"	"	"	"	"	"	209	95	"	"
3	Carcel del partido	"	"	"	"	"	"	"	"	"	"	"	"	"	"
4	Socorros á presos y detenidos.	"	"	"	"	"	"	"	"	"	"	"	"	"	"
	<i>Sumas parciales.</i>	6522	20	6016	97	"	"	6016	97	"	"	520	23	"	"

ARTÍCULOS.	GASTOS.																																
	Créditos consignados en los presupuestos.		Pagos efectuados desde 1.º de Julio de 189 á 30 de Junio de 189		Pagos efectuados en el período de ampliación desde 1.º de Julio de 189 á 31 de Diciembre del mismo año.		Total de pagos en el ejercicio económico de 189 á 189		Aumentos por no haber sido suficientes las consignaciones en los presupuestos.		Bajas por no haberse invertido el crédito ó no haber sido necesario el gasto.		Obligaciones pendientes de pago que pasan al presupuesto adicional.																				
	Pesetas	Cts.	Pesetas	Cts.	Pesetas	Cts.	Pesetas	Cts.	Pesetas	Cts.	Pesetas	Cts.	Pesetas	Cts.																			
	Sumas anteriores.													6227	20	6016	97	"	"	"	"	6016	97	"	"	"	"	520	23	"	"	"	"
	CAPITULO VIII																																
	Montes.																																
1	Personal	"	"	"	"	"	"	"	"	"	"	"	"	"	"	"	"	"	"	"	"	"	"	"	"	"	"	"	"				
2	Conservación y fomento del arbolado	"	"	"	"	"	"	"	"	"	"	"	"	"	"	"	"	"	"	"	"	"	"	"	"	"	"	"	"				
3	Deslinde y amojonamiento	"	"	"	"	"	"	"	"	"	"	"	"	"	"	"	"	"	"	"	"	"	"	"	"	"	"	"	"				
4	Aprovechamientos comunales	"	"	"	"	"	"	"	"	"	"	"	"	"	"	"	"	"	"	"	"	"	"	"	"	"	"	"	"				
	CAPITULO IX																																
	Cargas.																																
1	Censos corrientes.	"	"	"	"	"	"	"	"	"	"	"	"	"	"	"	"	"	"	"	"	"	"	"	"	"	"	"	"				
2	Censos atrasados	"	"	"	"	"	"	"	"	"	"	"	"	"	"	"	"	"	"	"	"	"	"	"	"	"	"	"	"				
3	Funciones y festejos	550	"	550	"	"	"	"	"	"	"	"	"	"	"	"	"	"	"	"	"	"	"	"	"	"	"	"	"				
4	Pensiones	"	"	"	"	"	"	"	"	"	"	"	"	"	"	"	"	"	"	"	"	"	"	"	"	"	"	"	"				
5	Intereses y amortización de empréstitos	270	"	270	"	"	"	"	"	"	"	"	"	"	"	"	"	"	"	"	"	"	"	"	"	"	"	"	"				
6	Créditos reconocidos	842	69	842	69	"	"	"	"	"	"	"	"	"	"	"	"	"	"	"	"	"	"	"	"	"	"	"	"				
7	Subvenciones de ferro-carriles	"	"	"	"	"	"	"	"	"	"	"	"	"	"	"	"	"	"	"	"	"	"	"	"	"	"	"	"				
8	Idem y compromisos varios	224	93	224	93	"	"	"	"	"	"	"	"	"	"	"	"	"	"	"	"	"	"	"	"	"	"	"	"				
9	Expropiaciones	"	"	"	"	"	"	"	"	"	"	"	"	"	"	"	"	"	"	"	"	"	"	"	"	"	"	"	"				
10	Litigios	"	"	"	"	"	"	"	"	"	"	"	"	"	"	"	"	"	"	"	"	"	"	"	"	"	"	"	"				
11	Pósitos	"	"	"	"	"	"	"	"	"	"	"	"	"	"	"	"	"	"	"	"	"	"	"	"	"	"	"	"				
12	Suministros al Ejército.	"	"	"	"	"	"	"	"	"	"	"	"	"	"	"	"	"	"	"	"	"	"	"	"	"	"	"	"				
13	Contingente para gastos provinciales	"	"	"	"	"	"	"	"	"	"	"	"	"	"	"	"	"	"	"	"	"	"	"	"	"	"	"	"				
	CAPITULO X																																
	Obras de nueva construcción.																																
1	Caminos	"	"	"	"	"	"	"	"	"	"	"	"	"	"	"	"	"	"	"	"	"	"	"	"	"	"	"	"				
2	Fuentes.	"	"	"	"	"	"	"	"	"	"	"	"	"	"	"	"	"	"	"	"	"	"	"	"	"	"	"	"				
3	Planos	"	"	"	"	"	"	"	"	"	"	"	"	"	"	"	"	"	"	"	"	"	"	"	"	"	"	"	"				
4	Casa Consistorial.	"	"	"	"	"	"	"	"	"	"	"	"	"	"	"	"	"	"	"	"	"	"	"	"	"	"	"	"				
5	Cementerios	"	"	"	"	"	"	"	"	"	"	"	"	"	"	"	"	"	"	"	"	"	"	"	"	"	"	"	"				
6	Paseos	"	"	"	"	"	"	"	"	"	"	"	"	"	"	"	"	"	"	"	"	"	"	"	"	"	"	"	"				
7	Ensanche y alineación.	"	"	"	"	"	"	"	"	"	"	"	"	"	"	"	"	"	"	"	"	"	"	"	"	"	"	"	"				
	CAPITULO XI																																
	Imprevistos.																																
ÚNICO	Imprevistos	480	54	480	95	"	"	"	"	"	"	"	"	"	"	"	"	"	"	"	"	"	"	"	"	"	"	"	"				
	CAPITULO XII																																
	Resultas.																																
ÚNICO	Obligaciones de presupuestos cerrados.	"	"	"	"	"	"	"	"	"	"	"	"	"	"	"	"	"	"	"	"	"	"	"	"	"	"	"	"				
	CAPITULO XIII																																
	Devoluciones.																																
ÚNICO	Devoluciones de cobros indebidos	"	"	"	"	"	"	"	"	"	"	"	"	"	"	"	"	"	"	"	"	"	"	"	"	"	"	"	"				
	CAPITULO XIV																																
	Ampliación.																																
ÚNICO	Pagos por este concepto	1458	49	1458	49	1133	55	1133	55	"	"	"	"	"	"	"	"	"	"	"	"	"	"	"	"	"	"	"	"				
	Sumas totales.														10363	85	8382	54	1133	55	1133	55	"	"	"	"	522	82	"	"			

950609

RESUMEN.

CAPÍTULOS DE GASTOS.	Créditos consignados en los presupuestos.		Pagos efectuados desde 1.º de Julio de 1897 á 30 de Junio de 1898		Pagos efectuados en el período de ampliación desde 1.º de Julio de 1898 á 31 de Diciembre del mismo año.		Total de pagos en el ejercicio económico de 1897 á 1898.		Aumentos por no haber sido suficientes las consignaciones en los presupuestos.		Bajas por no haberse invertido el crédito ó no haber sido necesario el gasto.		Obligaciones pendientes de pago que pasan al presupuesto adicional.	
	Pesetas	Cts.	Pesetas	Pts.	Pesetas	Cts.	Pesetas	Cts.	Pesetas	Cts.	Pesetas	Cts.	Pesetas	Cts.
1.º Gastos del Ayuntamiento	2504	50	2504	50	"	"	2504	50	"	"	"	"	"	"
2.º Policía de Seguridad.	"	24	"	24	"	"	"	24	"	"	"	"	"	"
3.º Policía y urbana rural	"	280	"	280	"	"	"	280	"	"	"	"	"	"
4.º Instrucción pública	2568	75	2568	72	"	"	2568	72	"	"	"	03	"	"
5.º Beneficencia.	"	250	"	182	50	"	"	182	50	"	"	67	50	"
6.º Obras públicas	"	600	"	457	25	"	"	457	25	"	"	142	75	"
7.º Corrección pública	"	309	90	"	"	"	"	"	"	"	"	309	90	"
8.º Montes	"	"	"	"	"	"	"	"	"	"	"	"	"	"
9.º Cargas	1887	62	1887	62	"	"	1887	62	"	"	"	"	"	"
10 Obras de nueva construcción	"	"	"	"	"	"	"	"	"	"	"	"	"	"
11 Imprevistos	"	480	54	477	95	"	"	477	95	"	"	2	59	"
12 Resultas	"	"	"	"	"	"	"	"	"	"	"	"	"	"
13 Devoluciones	"	"	"	"	"	"	"	"	"	"	"	"	"	"
14 Ampliación	1133	35	1000	"	1133	35	1133	35	"	"	"	"	"	"
TOTAL	10.038	21	8382	54	1133	35	9510	89	"	"	"	522	82	"

Resulta pues, que el crédito total que ha de pasar al *Adicional* por obligaciones sin satisfacer al cerrarse definitivamente el día de hoy el ejercicio del presupuesto de 1897. á 1898 importa la cantidad de *doce mil ciento sesenta y cuatro pesetas* el cual se refundirá en el presupuesto ordinario del año económico actual, á fin de abrir nuevamente los pagos con cargo al capítulo de *Resultas* á que han de trasladarse las cantidades que comprende la última casilla de esta liquidación.

Y para que sirvan de comprobante al Capítulo 12 del presupuesto adicional de gastos del ejercicio económico corriente, lo firman en *Serr* á 31 de Diciembre de 1898.

El Alcalde,

El Contador,

El Depositario,

INGRESOS.

LIQUIDACIÓN general de los ingresos autorizados á este Ayuntamiento en los presupuestos del año económico de 1897 á 1898, con expresión de lo recaudado por cada artículo hasta el día 30 de Junio en que terminó el referido año y de la parte que se ha cobrado en el periodo de ampliación hasta el 31 de Diciembre último, manifestando los créditos que han quedado pendientes de cobro y pasan al presupuesto adicional como resultas.

ARTÍCULOS.	INGRESOS.	Créditos consignados en los presupuestos.		Cobros realizados desde 1.º de Julio de 1897 á 30 de Junio de 1898		Cobros realizados en el periodo de ampliación desde 1.º de Julio de 1897 á 31 de Diciembre del mismo año.		Total de cobros en el ejercicio económico de 1897 á 1898		Aumentos por mayor ingreso que el calculado en los presupuestos.		Bajas por menor producto que el calculado.		Pendiente de recandación que pasa al presupuesto adicional.		
		Pesetas	Cts.	Pesetas	Cts.	Pesetas	Cts.	Pesetas	Cts.	Pesetas	Cts.	Pesetas	Cts.	Pesetas	Cts.	
	CAPITULO PRIMERO															
	Propios.															
1	Productos de fincas y censos	55	36	55	36	55	36	55	36					55	36	
2	Intereses de inscripciones intrasferibles	11	11	11	11	11	11	11	11					11	11	
3	Idem de bonos del Tesoro y empréstitos	11	11	11	11	11	11	11	11					11	11	
4	Idem de la Caja de Depósitos	11	11	11	11	11	11	11	11					11	11	
5	Reintegro de préstamos á labradores	11	11	11	11	11	11	11	11					11	11	
	CAPITULO II															
	Montes.															
1	Productos de yerbas y pastos	11	11	11	11	11	11	11	11					11	11	
2	Mondas y limpieza de árboles	11	11	11	11	11	11	11	11					11	11	
3	Aprovechamientos comunales	11	11	11	11	11	11	11	11					11	11	
	CAPITULO III															
	Impuestos.															
1	Consumos	88	50	84	50	88 50	84	50	84	50			4	00		
2	Pesas y medidas	11	11	11	11	11	11	11	11					11	11	
3	Puestos públicos	11	11	11	11	11	11	11	11					11	11	
4	Mataderos	11	11	11	11	11	11	11	11					11	11	
5	Policía urbana	11	11	11	11	11	11	11	11					11	11	
6	Cementerios	11	11	11	11	11	11	11	11					11	11	
7	Aguas	11	11	11	11	11	11	11	11					11	11	
8	Guardas de campo	11	11	11	11	11	11	11	11					11	11	
9	Licencias para construcciones	11	11	11	11	11	11	11	11					11	11	
10	Coches de plaza	11	11	11	11	11	11	11	11					11	11	
11	Certificaciones	11	11	11	11	11	11	11	11					11	11	
12	Documentos de vigilancia	11	11	11	11	11	11	11	11					11	11	
13	Establecimientos públicos	11	11	11	11	11	11	11	11					11	11	
14	Multas	11	11	11	11	11	11	11	11					11	11	
15	Reintegro de suministros al Ejército	11	11	11	11	11	11	11	11					11	11	
	CAPITULO IV															
	Beneficencia.															
1	Ingresos propios de los establecimientos del ramo	11	11	11	11	11	11	11	11					11	11	
2	Aumentos y alteraciones de los mismos	11	11	11	11	11	11	11	11					11	11	
	Sumas parciales.	88	05	84	50	84	50	84	50			4	55	36	55	36

ARTÍCULOS.	INGRESOS.															
	Créditos consignados en los presupuestos.		Cobros realizados desde 1.º de Julio de 1897 á 30 de Junio de 1898.		Cobros realizados en el período de ampliación desde 1.º de Julio de 1898 á 31 de Diciembre del mismo año.		Total de cobros en el ejercicio económico de 1897 á 1898		Aumentos por mayor ingreso que el calculado en los presupuestos.		Bajas por menor producto que el calculado.		Pendiente de recaudación que pasa al presupuesto adicional.			
	Pesetas	Cts.	Pesetas	ts.	Pesetas	ts.	Pesetas	Cts.	Pesetas	Cts.	Pesetas	Cts.	Pesetas	Cts.		
	Sumas anteriores.		890536	8450	11	11	8450	11	11	11	11	45536	11	3536		
	CAPITULO V															
	Instrucción pública.															
1	Producto de fincas y rentas		11	11	11	11	11	11	11	11	11	11	11	11		
2	Intereses de inscripciones intrasferibles		11	11	11	11	11	11	11	11	11	11	11	11		
3	Retribución de niños pudientes		11	11	11	11	11	11	11	11	11	11	11	11		
	CAPITULO VI															
	Corrección pública.															
1	Productos del depósito		11	11	11	11	11	11	11	11	11	11	11	11		
2	Carcel del partido		11	11	11	11	11	11	11	11	11	11	11	11		
3	Reintegro de socorros facilitados		11	11	11	11	11	11	11	11	11	11	11	11		
	CAPITULO VII															
	Extraordinarios.															
1	Empréstitos		12.096	54	12.096	54	12.096	54	11	11	11	11	11	11		
2	Ventas de efectos públicos.		11	11	11	11	11	11	11	11	11	11	11	11		
3	Cortas extraordinarias en los montes		11	11	11	11	11	11	11	11	11	11	11	11		
4	Idem íd. en el arbolado de los paseos		11	11	11	11	11	11	11	11	11	11	11	11		
5	Legados, donativos y mandas.		11	11	11	11	11	11	11	11	11	11	11	11		
6	Eventuales é imprevistos		11	11	11	11	11	11	11	11	11	11	11	11		
7	Cesión de terreno de la vía pública.		11	11	11	11	11	11	11	11	11	11	11	11		
8	Policía urbana		11	11	11	11	11	11	11	11	11	11	11	11		
	CAPITULO VIII															
	Resultas.															
1	Existencias en 30 de Junio		1133	55	1133	55	11	11	11	11	11	11	11	11		
2	Sobrante que dejó el presupuesto anterior		11	11	11	11	11	11	11	11	11	11	11	11		
3	Créditos pendientes de cobro de ejercicios cerrados.		11	11	11	11	11	11	11	11	11	11	11	11		
	CAPITULO IX															
	Recursos legales para cubrir el déficit.															
1	Repartimientos vecinales		11	11	11	11	11	11	11	11	11	11	11	11		
2	Recargo sobre cédulas personales		11	11	11	11	11	11	11	11	11	11	11	11		
	CAPITULO X															
	Reintegros.															
ÚNICO	Reintegro de pagos indebidos.		11	11	11	11	11	11	11	11	11	11	11	11		
	CAPITULO XI															
	Ampliación.															
ÚNICO	Ingresos por este concepto.		0000	00	0000	00	0000	00	11	11	11	11	11	11		
	Sumas totales.		22.135	45	21.680	09	22.135	45	11	11	11	455	36	11	35	36

RESUMEN.

CAPÍTULOS DE INGRESOS.	Créditos consignados en los presupuestos.		Cobros realizados desde 1.º de Julio de 1897 á 30 de Junio de 1898		Cobros realizados en el período de ampliación desde 1.º de Julio de 1897 á 31 de Diciembre del mismo año.		Total de cobros en el ejercicio económico de 1897 á 1898		Aumentos por mayor ingreso que el calculado en los presupuestos.		Bajas por menor producto que el calculado.		Pendiente de recaudación que pasa al presupuesto adicional.	
	Pesetas	Cts.	Pesetas	Cts.	Pesetas	Cts.	Pesetas	Cts.	Pesetas	Cts.	Pesetas	Cts.	Pesetas	Cts.
	1.º Propios	55	36	55	36	55	36	55	36	55	36	55	36	55
2.º Montes	11	11	11	11	11	11	11	11	11	11	11	11	11	11
3.º Impuestos	8850	00	8450	00	8450	00	8450	00	8450	00	8450	00	8450	00
4.º Beneficencia	11	11	11	11	11	11	11	11	11	11	11	11	11	11
5.º Instrucción pública	11	11	11	11	11	11	11	11	11	11	11	11	11	11
6.º Corrección pública	11	11	11	11	11	11	11	11	11	11	11	11	11	11
7.º Extraordinarios	12096	54	12096	54	12096	54	12096	54	12096	54	12096	54	12096	54
8.º Resultas	113355	113355	113355	113355	113355	113355	113355	113355	113355	113355	113355	113355	113355	113355
9.º Recursos legales para cubrir el déficit.	11	11	11	11	11	11	11	11	11	11	11	11	11	11
10.º Reintegros	11	11	11	11	11	11	11	11	11	11	11	11	11	11
11.º Ampliación	0000	00	113355	113355	113355	113355	113355	113355	113355	113355	113355	113355	113355	113355
TOTAL.	22135	45	20540	54	21680	09	21680	09	113355	113355	455	36	113355	36

Consta pues, que el total que ha de pasarse al Adicional en la parte de Resultas por créditos pendientes de cobro el día de hoy importa la cantidad de once mil ciento sesenta y cinco pesetas y treinta y seis céntimos que se refundirá en el presupuesto ordinario para el año económico vigente de 1898 á 1899, á fin de abrir nuevamente la recaudación por cuenta del Capítulo 8.º á que han de trasladarse las cantidades que comprende la última casilla de esta liquidación.

RESUMEN GENERAL

	Pesetas	Cts.
Recaudado con arreglo á esta liquidación	21680	09
Pagado con arreglo á la de gastos	9516	09
Diferencia que constituye el sobrante que deja el ejercicio del presupuesto de 1897 á 1898 el cual pasa á figurar en el presupuesto adicional del año económico de 1898 á 1899.	12164	00

Y para que sirva de comprobante al Capítulo 8.º del presupuesto adicional de ingresos del ejercicio económico corriente, firman el presente documento en Sera á 31 de Diciembre de 1898.

El Alcalde,

El Contador,

El Depositario,

RESUMEN

CAPITULO DE INGRESOS		CAPITULO DE GASTOS		CAPITULO DE RESERVA	
Artículo	Importe	Artículo	Importe	Artículo	Importe
1. Impuesto	...	1. Salarios	...	1. Reserva	...
2. Impuesto	...	2. Salarios	...	2. Reserva	...
3. Impuesto	...	3. Salarios	...	3. Reserva	...
4. Impuesto	...	4. Salarios	...	4. Reserva	...
5. Impuesto	...	5. Salarios	...	5. Reserva	...
6. Impuesto	...	6. Salarios	...	6. Reserva	...
7. Impuesto	...	7. Salarios	...	7. Reserva	...
8. Impuesto	...	8. Salarios	...	8. Reserva	...
9. Impuesto	...	9. Salarios	...	9. Reserva	...
10. Impuesto	...	10. Salarios	...	10. Reserva	...
11. Impuesto	...	11. Salarios	...	11. Reserva	...
Total		Total		Total	

Contra parte, que el total que ha de pasar al ejercicio en la parte de créditos pendientes sobre el día de hoy importa la cantidad de ...

que han de trasladarse las cantidades que comprende la última columna de esta liquidación.

RESUMEN GENERAL

El presente documento es el resultado de la liquidación del ejercicio de 1897 a 1898, en el cual se han comparado los ingresos y gastos del ejercicio con el presupuesto ordinario y el presupuesto adicional.

El resultado de la liquidación es el siguiente:

Y para que sirva de comprobante al Capítulo 8.º del presupuesto adicional de ingresos del ejercicio de 1897 a 1898, se firma el presente documento en ...

El Contador, ...

El Depositario, ...

El Secretario, ...

El Jefe de Oficina, ...

El Jefe de Sección, ...

El Jefe de Subsección, ...

El Jefe de División, ...

El Jefe de Subdivisión, ...

El Jefe de Sección, ...

El Jefe de Subsección, ...

El Jefe de División, ...

El Jefe de Subdivisión, ...

1. SCHEINER

GASTOS

Depositaría de fondos municipales de Lero

Ejercicio de 1897 á 1898.

CAPITULO primero.

Artículo primero.

Relación núm.

Relación de pagos verificados por el expresado concepto

Número de los libramientos.	SU FECHA		Número del artículo.	EXPLICACIÓN DE LOS PAGOS	CANTIDADES PARCIALES		CANTIDADES TOTALES	
					Pesetas.	Cts.	Pesetas.	Cts.
1.	Agosto	8	1.º	Satisfecho á D. José Otegui por su haber srio	46	50		
10.	Septbre	5	1.º	uf uf uf	46	50		
17	Octubre	3	1.º	uf uf uf	46	50		
28	Octubre	31	1.º	uf uf uf	46	50		
34	Dibre	5	1.º	uf uf uf	46	50		
41	Dibre	31	1.º	uf uf uf	46	50		
54	Febrero	6	1.º	uf uf uf	46	50		
60	Marzo	6	1.º	uf uf uf	42	00		
68	Abril	3.	1.º	uf uf uf	46	50		
75	Mayo	1.º	1.º	uf uf uf	45	00		
86	Junio	5	1.º	uf uf uf	46	50		
98	Junio	30	1.º	uf uf uf	45	00	542	50
2	Agosto	8	1.º	Satisfecho á Don José Otegui por su haber srio	20	80		
11	Septbre	5	1.º	uf uf uf	20	80		
18	Octubre	3	1.º	uf uf uf	20	80		
29	Octubre	31	1.º	uf uf uf	20	80		
35	Dibre	5	1.º	uf uf uf	20	80		
42	Dibre	31	1.º	uf uf uf	20	80		
55	Febrero	6	1.º	uf uf uf	20	80		
61	Marzo	6	1.º	uf uf uf	20	80		
69	Abril	3	1.º	uf uf uf	20	80		
76	Mayo	1.º	1.º	uf uf uf	20	80		
87	Junio	5	1.º	uf uf uf	20	80		
99	Junio	30	1.º	uf uf uf	21	20	250	"
3.	Agosto	8	1.º	Satisfecho á D. Patricio Guicha por su haber municipal	15	"	15	"
Suma							812	50

Número de los libramientos.	SU FECHA		Número del artículo.	EXPLICACIÓN DE LOS PAGOS	CANTIDADES PARCIALES		CANTIDADES TOTALES	
					Pesetas.	Cts.	Pesetas.	Cts.
								8.125.0
				Suma -				
12	Septbre.	5	1.º	Satisfecho a D. Patricio Luchas por su haber mensual juglar.	15	00		
19	Octubre	31	1.º	uf	15	00		
30	Octubre	31	1.º	uf	15	00		
36	Dicre	5	1.º	uf	15	00		
43	Dicre	31	1.º	uf	15	00		
56	Febrero	6	1.º	uf	15	00		
62	Marzo	6	1.º	uf	15	00		
70	Abril	3	1.º	uf	15	00		
77	Mayo	1.º	1.º	uf	15	00		
88	Junio	5	1.º	uf	15	00		
100	Junio	30	1.º	uf	15	00	180	00
2	Agosto	8	1.º	Satisfecho a Sr. D. Aguirre Aguacil y Descargado de la Contaduría.	15	00		
13	Septbre	5	1.º	uf	15	00		
20	Octubre	3	1.º	uf	15	00		
31	Octubre	31	1.º	uf	15	00		
37	Dicre	5	1.º	uf	15	00		
44	Dicre	31	1.º	uf	15	00		
57	Febrero	6	1.º	uf	15	00		
63	Marzo	6	1.º	uf	15	00		
74	Abril	3	1.º	uf	15	00		
78	Mayo	1.º	1.º	uf	15	00		
88	Junio	5	1.º	uf	15	00		
101	Junio	30	1.º	uf	15	00	180	00
5	Agosto	8	1.º	Satisfecho a D. Fernando Carril, por su haber Mensual Titular.	625	00		
14	Septbre	5	1.º	uf	625	00		
21	Octubre	3	1.º	uf	625	00		
32	Octubre	31	1.º	uf	625	00		
38	Dicre	5	1.º	uf	625	00		
45	Dicre	31	1.º	uf	625	00		
58	Febrero	6	1.º	uf	625	00		
64	Marzo	6	1.º	uf	625	00		
72	Abril	3	1.º	uf	625	00		
79	Mayo	1.º	1.º	uf	625	00		
90	Junio	5	1.º	uf	625	00		
102	Junio	30	1.º	uf	625	00	7500	00
				Suma -				17825.0

GASTOS

Depositaría de fondos municipales de Lero

Ejercicio de 1897 á 1898.

CAPITULO primero.

Artículo primero, octavo

Relación núm.

Relación de pagos verificados por el expresado concepto

Número de los libramientos.	SU FECHA		Número del artículo.	EXPLICACIÓN DE LOS PAGOS	CANTIDADES PARCIALES		CANTIDADES TOTALES	
					Pesetas.	Cts.	Pesetas.	Cts.
				Suma --				"178250.
6	Agosto	8	1º	Satisfecho á D. José G. Olavola por su haber de Veterinario	10	"		
15	Septbre	5	1º	id id id	10	"		
22	Octubre	3	1º	id id id	15	"		
33	Octubre	31	1º	id id id	10	"		
39	Dicre	5	1º	id id id	10	"		
46	Dicre	31	1º	id id id	10	"		
59	Enero	6	1º	id id id	10	"		
65	Marzo	6	1º	id id id	10	"		
73	Abril	3	1º	id id id	10	"		
80	Mayo	1º	1º	id id id	10	"		
91	Junio	5	1º	id id id	10	"		
103	Junio	30	1º	id id id	15	"	125	"
104	Junio	30	1º	Satisfecho á D. José M. Aguirre por su haber de la colección de la mesa	15	"		
120	Junio	30	1º	id id id	15	"	30	"
109	Junio	30	1º	Satisfecho á D. Federico Dela Puente por su haber de Tesorero	80	"	80	"
8	Agosto	8	2º	Satisfecho á D. José Megui por material de Escritorio	49	85		
51	Dicre	31	2º	id id id	50	25	100	00
112	Junio	30	3º	Satisfecho á la Diputación por suscripción Boletín	20	"		
110	Junio	30	3º	Satisfecho á D. Manuel Mella (la canti) por suscripción	12	"	32	"
50	Dicre	31	6º	Satisfecho á D. José Megui por Comición de quintos	30	"	30	"
105	Junio	30	8º	Satisfecho á D. Inésa Carmencia por su haber	200	"	200	"
				Suma --				"250450

GASTOS

Depositaría de fondos municipales de Leero

Ejercicio de 1897 á 1898.

CAPITULO tercero

Artículo segundo.



Relación núm. 7.

Relación de pagos verificados por el expresado concepto

Número de los libramientos.	SU FECHA	Número del artículo.	EXPLICACIÓN DE LOS PAGOS	CANTIDADES PARCIALES		CANTIDADES TOTALES	
				Pesetas.	Cts.	Pesetas.	Cts.
106	Junio 30	2º	Satisfecho á Don José M. Aguirre por alumbrado público	200	00		
107	Junio 30	2º	id. al mismo por su remuneración	80	00	280	00
			<u>Suma</u>			<u>280</u>	<u>00</u>

GASTOS

Depositaría de fondos municipales de Lero

Ejercicio de 1897 á 1898.

CAPITULO cuarto

Artículo primero al cuarto.



Relación núm. 8, 9, 10, 11.

Relación de pagos verificados por el expresado concepto

Número de los libramientos.	SU FECHA		Número del artículo.	EXPLICACIÓN DE LOS PAGOS	CANTIDADES PARCIALES		CANTIDADES TOTALES	
					Pesetas.	Cts.	Pesetas.	Cts.
23	Octubre	3	1.º	Satisfecho al cajero de instrucción pública	64218			
47	Diciembre	31	1.º	ul ul ul	64218			
74	Abril	3	1.º	ul ul ul	64218			
95	Junio	5	1.º	ul ul ul	64218			256872
<u>Suma</u>								<u>256872</u>

GASTOS

Depositaría de fondos municipales de Lero

Ejercicio de 1897 á 1898.

CAPITULO sexto.

Artículo secundario tercero.



Relación núm. 13.

Relación de pagos verificados por el expresado concepto

Número de los libramientos.	SU FECHA	Número del artículo.	EXPLICACIÓN DE LOS PAGOS	CANTIDADES PARCIALES		CANTIDADES TOTALES	
				Pesetas.	Cts.	Pesetas.	Cts.
122	Junio 30	2.º	Satisfecho á Don José Puget ^a por el arreglo del camino	279	50		
123	Junio 30	3.º	us á D. Sr. W. Barcala por gastos de la traida de aguas	82	25		
124	Junio 30	3.º	us us por daños de torraños	77	50		
125	Junio 30	3.º	us us por los anuncios	18	00	457	25
			<u>Suma ---</u>			457	25

GASTOS

Depositaría de fondos municipales de Lezo.

Ejercicio de 1897 á 1898.

CAPITULO noveno.

Artículo tercero al octavo.

Relación núm.

Relación de pagos verificados por el expresado concepto

Número de los libramientos.	SU FECHA		Número del artículo.	EXPLICACIÓN DE LOS PAGOS	CANTIDADES PARCIALES		CANTIDADES TOTALES		
					Pesetas.	Cts.	Pesetas.	Cts.	
24	Octubre	3	3.º	Satisfecho á D. José Bruno Ayestaran, por novillas	150	"			
25	Octubre	3	3.º	Satisfecho á Don Andrés Mendiz, por colocar y quitar las barreras	140	"			
27	Octubre	3	3.º	Satisfecho á D. Justo Guadaña, por cohetes	173	"			
83	Mayo	1.º	3.º	ul ul ul	137	"			
121	Junio	30	3.º	Satisfecho á D. José Guadaña, por gratificación á la banda	250	"	550	"	
116	Junio	30	5.º	Satisfecho á D. Melchora Murga, por intereses de 4000 ptas	240	"			
117	Junio	30	5.º	Satisfecho á D. Martín José Lizasoain, por intereses de su crédito	130	"	270	"	
16	Septbre.	5	6.º	Satisfecho á D. Canas Dupria, por plano perimétrico	290	60			
67	Marzo	6	6.º	Satisfecho á D. José Guadaña, por su crédito construcción del camino	199	"			
85	Mayo	1.º	6.º	Satisfecho á D. N.º M.º Mangasti, por construcción de los cuabros	203	09			
115	Junio	30	6.º	Satisfecho á D. Alfredo de Laffitte, por intereses y capital del préstamo	250	"	842	69	
53	Dicre	31	8.º	Satisfecho á D. José Otigui, por el alquiler del local del Juzgado	130	"			
108	Junio	30	8.º	ul ul ul	130	"			
48	Dicre	31	8.º	Satisfecho á la Tesorería de la Diputación, por el 4%	146	16			
49	Dicre	31	8.º	ul ul ul 1%	38	30			
96	Junio	5	8.º	ul ul ul 4%	146	16			
97	Junio	5	8.º	ul ul ul 1%	38	31	224	93	
<u>Suma</u>								1887	62

CANTIDADES
TOTALES

Pesetas. Cts.

GASTOS

Depositaría de fondos municipales de Lezo

Ejercicio de 1897 á 1898.

CAPITULO once.

Artículo primero.



Relación núm. _____

Relación de pagos verificados por el expresado concepto

Número de los libramientos.	SU FECHA		Número del artículo.	EXPLICACIÓN DE LOS PAGOS	CANTIDADES PARCIALES		CANTIDADES TOTALES	
					Pesetas.	Cts.	Pesetas.	Cts.
7.	Agosto	8	1.º	Satisfecho á D. Saturnino Mendarte, por su cuanta de premios.	27	40		
9.	Agosto	8	1.º	Satisfecho á D. José Otegui, por conducir al Juzgado municipal.	11	5		
26.	Octubre	3	1.º	Satisfecho á D. Andrés Arcebe, por reparos en la casa consistorial.	19	00		
40	Diciembre	5	1.º	Satisfecho á D. Segundo Berasategui, por Escritura.	56	50		
52	Diciembre	31	1.º	Satisfecho á D. Andrés Arcebe, por existencia del Reloj.	18	00		
81	Mayo	1.º	1.º	Satisfecho á D. Nicolás Bustinduy, por el contraste.	11	55		
82	Mayo	1.º	1.º	Satisfecho á D. Esteban Echeverría, por honorarios.	8	5		
84.	Mayo	1.º	1.º	Satisfecho á D. José Otegui, por gastos del censo de población.	12	00		
92	Junio	5	1.º	Satisfecho á D. Fernando Carril, por reconocimiento de mozos.	42	50		
93.	Junio	5	1.º	Satisfecho á D. José Otegui, por conclusión de la demarcación de fincas.	11	5		
94.	Junio	5	1.º	Satisfecho á la Tesorería provincial por la inscripción nacional.	10	00		
111.	Junio	30	1.º	Satisfecho á D. Manuel Mella, por el Código de Comercio.	11	6		
113	Junio	30	1.º	Satisfecho á D. Saturnino Mendarte, por premios.	11	27		
114	Junio	30	1.º	Satisfecho á la C.ª de la voz por talonarios.	11	8		
118	Junio	30	1.º	Satisfecho á D. Juan José Barroeta, por gastos de Emisión.	11	5		
119	Junio	30	1.º	Satisfecho á D. Andrés Arcebe, por completo de barreras.	11	5		
126	Junio	30	1.º	Satisfecho á D. Juan Requiestam, por arreglo de la Calle.	11	43		
				<u>Suma.</u>				477 95

INGRESOS

Depositaría de fondos municipales de Lero

Ejercicio de 1897 á 1898.

CAPITULO tercero

Artículo primero



Relación núm.

Relación de cargo de las cantidades recaudadas por el expresado concepto

Número de los cargamentos.	SU FECHA		Número del artículo.	EXPLICACIÓN DE LOS COBROS	CANTIDADES PARCIALES		CANTIDADES TOTALES	
					Pesetas.	Cts.	Pesetas.	Cts.
1	Agosto	8	1.º	Recibido de D. Sebastian Yaca rematante	675	00		
2	Septbre	5	1.º	uf uf uf	675	00		
3	Octubre	3	1.º	uf uf uf	675	00		
5	Octubre	31	1.º	uf uf uf	675	00		
6	Dibre	5	1.º	uf uf uf	675	00		
7	Dibre	31	1.º	uf uf uf	675	00		
10	Febrero	6	1.º	uf uf uf	675	00		
11	Marzo	6	1.º	uf uf uf	675	00		
12	Abril	3	1.º	uf uf uf	675	00		
13	Mayo	1	1.º	uf uf uf	675	00		
14	Junio	5	1.º	uf uf uf	675	00		
15	Junio	30	1.º	uf uf uf	675	00	8100	00
8	Dibre	31	1.º	Recibido de D. Sebastian Yaca por el arb.º del aceite	125	00		
16	Junio	30	1.º	uf uf uf	125	00	1250	00
9	Dibre	31	1.º	Recibido de D. Sebastian Yaca por el de la carne	150	00		
17	Junio	30	1.º	uf uf uf	150	00	1500	00
				Suma - -			8450	00

INGRESOS

Depositaría de fondos municipales de Lero.

Ejercicio de 1897 á 1898.

CAPITULO Septimo

Artículo primero.

Relación núm.

Relación de cargo de las cantidades recaudadas por el expresado concepto

Número de los cargaró-mes.	SU FECHA	Número del artículo.	EXPLICACIÓN DE LOS COBROS	CANTIDADES PARCIALES		CANTIDADES TOTALES	
				Pesetas.	Cts.	Pesetas.	Cts.
4.	Septre 30	1.º	Recibido de Don Regino Gueralá por préstamo	12.096	54	12.096	54
			Suma	---	---	12.096	54

INGRESOS

Depositaría de fondos municipales de Lezo

Ejercicio de 1897 á 1898

CAPITULO octavo.

Artículo primero.



Relación núm.

Relación de cargo de las cantidades recaudadas por el expresado concepto

Número de los cargarémes.	SU FECHA	Número del artículo.	EXPLICACIÓN DE LOS COBROS	CANTIDADES PARCIALES		CANTIDADES TOTALES	
				Pesetas.	Cts.	Pesetas.	Cts.
18	Junio 30	1.º	Ingresado por el Tesorero por resultas del año anterior	1133	55	1133	55
			Total - - - - -			1133	55

INGRESOS

Depositaría de fondos municipales de Luro

Ejercicio de 1897 á 1898.

CAPITULO Septimo

Articulo primero

Relación núm.

Relación de cargo de las cantidades recaudadas por el expresado concepto

Número de los cargaró-mes.	SU FECHA	Número del artículo.	EXPLICACIÓN DE LOS COBROS	CANTIDADES PARCIALES		CANTIDADES TOTALES	
				Pesetas.	Cts.	Pesetas.	Cts.
4	Septre 30	1.º	Recibido de Don Regino Lucraza por préstamo	12.096	54	12.096	54
			<i>Suma</i> - - - - -			<u>12.096</u>	<u>54</u>



AYUNTAMIENTO DE LEZO

CARGARÉME NÚMERO 4.

AÑO ECONÓMICO DE 1897. A 1898.

Capítulo 7.º

Artículo 1.º

D. Requiro Generala y Alzate,

entregará en la Tesorería de esta villa, previa la toma de razon por el Se-

cretario, la cantidad de doce mil noventa y seis pesetas, con

cincuenta y cuatro céntimos, en calidad de préstamos, y

al interés anual de cinco por ciento, recibidos

de Don Fermín Calbetón, con destino a las obras

de la traída de aguas potables, desde el manantial

de "Yarraguirre," de esta jurisdicción, al caso de

la población, según el precepto extraordinario al efecto for-

mado y de conformidad con lo dispuesto por R. D. de 4 de

enero de 1873.

cuya suma formará parte del cargo en la cuenta de ingresos de este ejercicio

Lezo 30 de Septiembre de 1897.

El Alcalde, 2.º

Angel Garbino

Son Pesetas 12.096'54.

TOMÉ RAZON.

El Secretario

Fern. Otegui.

Recibí la expresada cantidad,

El Depositario,

Federico de la

Puente

AYUNTAMIENTO DE LEZO

CARGA RÈME NÚMERO

AÑO ECONÓMICO DE 189 A 189

Capítulo

Artículo

entregará en la Tesorería de esta villa, previa la toma de razón por el Sr.

secretario, la cantidad de

cuya suma formará parte del cargo en la cuenta de ingresos de este ejercicio

Lezo a los de 189

El Alcalde

Don J. J. J.

El Secretario
JOSÉ RAZÓN

Recibí la expresada cantidad,

El Depositario

INGRESOS

Depositaría de fondos municipales de *Lerez*

Ejercicio de *1897* á *1898*.

CAPITULO *octavo*

Artículo primero

Relación núm.



Relación de cargo de las cantidades recaudadas por el expresado concepto

Número de los cargarómes.	SU FECHA		Número del artículo.	EXPLICACIÓN DE LOS COBROS	CANTIDADES PARCIALES		CANTIDADES TOTALES	
					Pesetas.	Cts.	Pesetas.	Cts.
<i>18</i>	<i>Junio</i>	<i>30</i>	<i>1.º</i>	<i>Ingresado por el Tesorero por resultados del año anterior</i>	<i>1133</i>	<i>55</i>	<i>1133</i>	<i>55</i>
				<i>Total - - - -</i>			<i>1133</i>	<i>55</i>

1898-1899

PROVINCIA DE GUIPÚZCOA



Cuentas municipales de *Lezo*

Ejercicio económico de 1898. á 1899.

RESUMEN

	En el año ECONÓMICO.		En el período DE AMPLIACION		TOTAL	
	Pesetas.	Cts.	Pesetas.	Cts.	Pesetas	Cts.
Importa el CARGO.	27.200	00	13.271	94	27.200	00
Importa la DATA	13.928	06	12.096	54	26.024	60
Existencias	13.271	94	11.75	40	11.75	40

Aprobadas por la Excm. Diputación provincial de Guipúzcoa
el 17 de Diciembre de 1900



PROVINCIA DE CUBUCA

COMUNICACION PRELIMINAR

En virtud de lo dispuesto en el artículo 1.º de la Ley de 1.º de Mayo de 1900, y en el artículo 1.º de la Ley de 1.º de Mayo de 1901, se comunican a V. E. los datos que se refieren a continuación, para que sean tenidos en cuenta en el momento de proceder a la formación de los mapas definitivos de la provincia de Cubuca.

RESUMEN

CANTON	SUPERFICIE	PUEBLOS	ESTACIONES	OBSERVACIONES
CUBUCA	1.200	1	1	...
...
...
...
...
...

Depositaria de fondos municipales

Ejercicio de 1898 á 1899.

DE Sero.

Periodos ordinario y de ampliación



CUENTA DEFINITIVA

que rinde el Depositario de dichos fondos, correspondiente al ejercicio del presupuesto de 1898 á 1899 por las operaciones de ingresos y pagos ocurridos en la Caja de su cargo desde 1.º de Julio de 1899 á 31 de Diciembre de 1899 á saber:

PRIMERA PARTE.—Cuenta de Caja.

CARGO.	Pesetas	Céts.
Importe de los ingresos realizados durante los 18 meses que comprenden los periodos ordinario y de ampliación del ejercicio económico de 1898 á 1899	27.200	00
DATA.		
Importe de los pagos verificados en iguales periodos.	26.024	60
<i>Existencia ó sobrante al terminar el ejercicio</i>	1.175	40

SEGUNDA PARTE.—Cuenta por conceptos.

CARGO.

	Operaciones realizadas en el período ordinario, desde 1.º de Julio de 1 a 30 de Junio de 1	Id. en el de ampliación, desde 1.º de Julio de 1 a 31 de Diciembre del propio año		TOTAL del ejercicio económico de 1 a 1			
		Pesetas	Cts.	Pesetas	Cts.	Pesetas	Cts.
1.º—Propios Relación N.º	354	"	"	"	"	354	"
2.º—Montes. »	"	"	"	"	"	"	"
3.º—Impuestos »	9182	"	"	"	"	9182	"
4.º—Beneficencia. »							
5.º—Instrucción pública »							
6.º—Corrección pública »							
7.º—Extraordinarios. »	5500	"	"	"	"	5500	00
8.º—Resultas »	12.164	"	"	"	"	12.164	00
9.º—Recursos legales para cubrir el déficit »							
10.º—Reintegros »							
11.º—Ampliación »							
TOTAL DE INGRESOS.	27.200	00	"	"	"	27.200	00

DATA.

1.º—Gastos del Ayuntamiento Relación N.º	2504	50	"	"	"	2504	50
2.º—Policía de seguridad »	"	24	"	"	"	"	24
3.º—Policía urbana y rural »	"	280	"	"	"	"	280
4.º—Instrucción pública »	2568	72	"	"	"	2568	72
5.º—Beneficencia. »	1194	50	"	"	"	1194	50
6.º—Obras públicas. »	"	269	25	"	"	"	269
7.º—Corrección pública »	"	324	94	"	"	"	324
8.º—Montes »	"	"	"	"	"	"	"
9.º—Cargas »	6416	76	"	"	"	6416	76
10.º—Obras de nueva construcción »	"	"	12.096	54	"	12.096	54
11.º—Imprevistos »	"	345	39	"	"	"	345
12.º—Resultas »							
13.º—Devoluciones »							
14.º—Ampliación »							
TOTAL DE PAGOS	13.928	06	12.096	54	"	26.024	60

TERCERA PARTE.—Clasificación por artículos



CARGO.

		Operaciones realizadas en el período ordinario, desde 1.º de Julio de 1 á :0 de Julio de 1		Id. en el de ampliación, desde 1.º de Julio de 1 á 31 de Diciembre del propio año		TOTAL del ejercicio económico de 1 á 1	
		Pesetas	Cts.	Pesetas	Cts.	Pesetas	Cts.
		1.º—PROPIOS					
	1.º—Productos de fincas y censos		Carpeta N.º	" "	" "	" "	" "
	2.º—Intereses de inscripciones intransferibles . . .	" 354	" "	" "	" "	" 354	" "
	3.º—Idem de bonos del Tesoro y de empréstitos. . .		" "				
	4.º—Idem de la Caja de Depósitos		" "				
	5.º—Reintegro de préstamos á labradores.		" "				
		" 354	" "	" "	" "	" 354	" "
		2.º—MONTES.					
	1.º—Productos de yerbas y pastos		Carpeta N.º				
	2.º—Mondas y limpia de árboles.		" "				
	3.º—Aprovechamientos comunales		" "				
		3.º—IMPUESTOS					
	1.º—Consumos.	8325	" "	" "	" "	8325	" "
	2.º—Pesas y Medidas		" "				
	3.º—Puestos públicos		" "				
	4.º—Mataderos.		" "				
	5.º—Policía urbana		" "				
	6.º—Cementerios		" "				
	7.º—Aguas	" 857	" "	" "	" "	" 857	" "
	8.º—Guardas de campo.		" "				
	9.º—Licencias para construcciones		" "				
	10.—Coches de plaza		" "				
	11.—Certificaciones		" "				
	12.—Documentos de vigilancia		" "				
	13.—Establecimientos públicos		" "				
	14.—Multas		" "				
	15.—Reintegro de suministros al ejército		" "				
		9182	" "	" "	" "	9182	" "
		4.º—BENEFICENCIA					
	1.º—Ingresos propios de los establecimientos del ramo		Carpeta N.º				
	2.º—Aumentos y alteraciones de los mismos. . .		" "				
		5.º—INSTRUCCION PUBLICA					
	1.º—Productos de fincas y rentas		Carpeta N.º				
	2.º—Intereses de inscripciones intransferibles . . .		" "				
	3.º—Retribución de niños pudientes		" "				
		TOTAL					

		Operaciones realizadas en el período ordinario, desde 1.º de Julio de 1911 á 30 de Junio de 1912		Id. en el de ampliación, desde 1.º de Julio de 1911 á 31 de Diciembre del propio año		TOTAL del ejercicio económico de 1911 á 1912	
		Pesetas	Cts.	Pesetas	Cts.	Pesetas	Cts.
6.º-CORRECCION PUBLICA							
1.º-Productos del Depósito	Carpeta N.º						
2.º-Cárcel del partido	»						
3.º-Reintegro de socorros facilitados	»						
7.º-EXTRAORDINARIOS							
1.º-Empréstitos	Carpeta N.º	1000	00	00	00	1000	00
2.º-Ventas de efectos públicos	»						
3.º-Cortas extraordinarias en los montes	»						
4.º-Cortas en el arbolado de los paseos	»						
5.º-Legados, donativos y mandas	»						
6.º-Eventuales é imprevistos	»						
7.º-Cesión de terreno de la via pública	»						
8.º-Policía urbana	»						
		1000	00	00	00	1000	00
8.-RESULTAS							
1.º-Existencia efectiva que resultó en 30 de Junio de 1911 ó sea al terminar el período ordinario del año económico anterior (1)	Carpeta N.º						
2.º-Créditos pendientes de cobro de ejercicios cerrados	»	12.164	00	00	00	12.164	00
		12.164	00	00	00	12.164	00
9.º-RECURSOS LEGALES PARA CUBRIR EL DÉFICIT							
1.º-Repartimientos vecinales	Carpeta N.º						
2.º-Recargo sobre cédulas personales.	»						
		00	00	00	00	00	00
10.-REINTEGROS							
Único.-Reintegro de pagos indebidos	Carpeta N.º						
		00	00	00	00	00	00
11.-AMPLIACION							
Único.-Ingresos por este concepto	Carpeta N.º						
		00	00	00	00	00	00

(1) Esta existencia, que es la efectiva que resultó en Caja el citado día, se justifica con la copia certificada de la correspondiente acta de arqueos.

1.º-
 2.º-
 3.º-
 4.º-
 5.º-
 6.º-
 7.º-
 8.º-
 9.º-
 1.º-
 2.º-
 3.º-
 4.º-
 5.º-
 6.º-
 1.º-
 2.º-
 3.º-
 4.º-
 5.º-
 6.º-
 7.º-
 8.º-
 9.º-
 10.º-
 1.º-
 2.º-
 3.º-
 4.º-
 5.º-



DATA.

1.º—GASTOS DEL AYUNTAMIENTO

1.º—Sueldos de empleados	Carpeta N.º
2.º—Material de escritorios	»
3.º—Suscripciones	»
4.º—Conservación y reparación de la Casa Ayuntamiento	»
5.º—Idem de efectos y mobiliario	»
6.º—Quintas	»
7.º—Elecciones	»
8.º—Gastos menores de representación	»
9.º—Valuación de la riqueza territorial	»

Operaciones realizadas en el período ordinario, desde 1.º de Julio de 1898 á 30 de Julio de 1899	Id. en el de ampliación, desde 1.º de Julio de 1899 á 31 de Diciembre del propio año	TOTAL del ejercicio económico de 1898. á 1899. —
--	--	--

Pesetas	Cts.	Pesetas	Cts.	Pesetas	Cts.
2142	50	»	»	2142	50
» 100	»	»	»	» 100	»
» 32	»	»	»	» 32	»
»	»	»	»	»	»
»	»	»	»	»	»
» 30	»	»	»	» 30	»
»	»	»	»	»	»
» 200	»	»	»	» 200	»
»	»	»	»	»	»
2504	50	»	»	2504	50

2.º—POLICIA DE SEGURIDAD

1.º—Alcaldías y Tenencias	Carpeta N.º
2.º—Guardia municipal y serenos	»
3.º—Equipo y vestuario de la Guardia municipal y serenos	»
4.º—Seguro de incendios	»
5.º—Socorro de incendios y salvamentos	»
6.º—Veredas y extraordinarios	»

»	»	»	»	»	»
»	»	»	»	»	»
»	»	»	»	»	»
» 24	»	»	»	» 24	»
»	»	»	»	»	»
»	»	»	»	»	»
» 24	»	»	»	» 24	»

3.º—POLICIA URBANA Y RURAL

1.º—Gastos generales	Carpeta N.º
2.º—Alumbrado	»
3.º—Limpieza	»
4.º—Arbolado y paseos	»
5.º—Animales dañinos	»
6.º—Mercados y puestos públicos	»
7.º—Mataderos	»
8.º—Cementerios	»
9.º—Águas	»
10.—Deslinde y amojonamiento	»

»	»	»	»	»	»
» 200	»	»	»	» 200	»
» 80	»	»	»	» 80	»
»	»	»	»	»	»
»	»	»	»	»	»
»	»	»	»	»	»
»	»	»	»	»	»
»	»	»	»	»	»
»	»	»	»	»	»
» 280	»	»	»	» 280	»

4.º—INSTRUCCION PUBLICA

1.º—Personal de instrucción primaria	Carpeta N.º
2.º—Material de escuelas	»
3.º—Retribuciones	»
4.º—Alquileres de edificios	»
5.º—Premios y subvenciones	»

1650	»	»	»	1650	»
» 412	50	»	»	» 412	50
» 206	25	»	»	» 206	25
» 300	»	»	»	» 300	»
»	»	»	»	»	»
2568	72	»	»	2568	72

		Operaciones realizadas en el periodo ordinario, desde 1.º de Julio de 1 a 30 de Julio de 1		Id. en el de ampliación, desde 1.º de Julio de 1 a 31 de Diciembre del propio año		TOTAL del ejercicio económico de 1 a 1	
		Pesetas	Cts.	Pesetas	Cts.	Pesetas	Cts.
5.º—BENEFICENCIA							
1.º—Gastos generales	Carpeta N.º	194	50	" "	" "	194	50
2.º—Socorros domiciliarios.	"	"	"	"	"	"	"
3.º—Auxilios benéficos	"	"	"	"	"	"	"
4.º—Socorros y conducción de pobres transeuntes	"	"	"	"	"	"	"
5.º—Idem á emigrados pobres	"	"	"	"	"	"	"
6.º—Subvenciones á establecimientos benéficos.	"	1000	"	"	"	1000	"
7.º—Aumentos y alteraciones de cada establecimiento de Beneficencia	"	"	"	"	"	"	"
		<u>1194</u>	<u>50</u>	"	"	<u>1194</u>	<u>50</u>
6.º—OBBAS PUBLICAS							
1.º—Entretenimiento de edificios.	Carpeta N.º	"	"	"	"	"	"
2.º—Idem de caminos vecinales y puentes.	"	268	25	"	"	268	25
3.º—Idem de fuentes y cañerías	"	"	"	"	"	"	"
4.º—Idem de alcantarillas	"	"	"	"	"	"	"
5.º—Idem de los mataderos	"	"	"	"	"	"	"
6.º—Idem del mercado y ferias	"	"	"	"	"	"	"
7.º—Aceras y empedrados	"	"	"	"	"	"	"
8.º—Personal de obras	"	"	"	"	"	"	"
9.º—Material de obras	"	"	"	"	"	"	"
10.—Reparación de la Casa Consistorial	"	"	"	"	"	"	"
11.—Idem del cementerio	"	"	"	"	"	"	"
		<u>268</u>	<u>25</u>	"	"	<u>268</u>	<u>25</u>
7.º—CORRECCION PUBLICA							
1.º—Personal del depósito municipal	Carpeta N.º	"	"	"	"	"	"
2.º—Material de idem	"	"	"	"	"	"	"
3.º—Cárcel del partido	"	324	94	"	"	324	94
4.º—Socorros á presos y detenidos	"	"	"	"	"	"	"
		<u>324</u>	<u>94</u>	"	"	<u>324</u>	<u>94</u>
8.º—MONTES							
1.º—Personal	Carpeta N.º	"	"	"	"	"	"
2.º—Conservación y fomento del arbolado.	"	"	"	"	"	"	"
3.º—Deslinde y amojonamiento	"	"	"	"	"	"	"
4.º—Aprovechamientos comunales	"	"	"	"	"	"	"
		"	"	"	"	"	"



9.º—CARGAS

- 1.º—Censos corrientes Carpeta N.º.....
- 2.º—Censos atrasados »
- 3.º—Funciones y Festejos »
- 4.º—Pensiones »
- 5.º—Intereses y amortización de empréstitos. »
- 6.º—Créditos reconocidos »
- 7.º—Subvenciones de ferrocarriles »
- 8.º—Compromisos varios »
- 9.º—Expropiaciones »
- 10.—Litigios. »
- 11.—Pósitos »
- 12.—Suministros al Ejército »
- 13.—Contingente para gastos provinciales. »

Operaciones realizadas en el período ordinario, desde 1.º de Julio de 1 á 30 de Junio de 1		Id. en el de ampliación, desde 1.º de Julio de 1 á 31 de Diciembre del propio año		TOTAL del ejercicio económico de 1 á 1	
Pesetas	Cts.	Pesetas	Cts.	Pesetas	Cts.
..
542	542	..
4715	4715	..
250	250	..
904	76	904	76
6416	76	6416	76

10.—OBRAS DE NUEVA CONSTRUCCION

- 1.º—Caminos Carpeta N.º.....
- 2.º—Fuentes »
- 3.º—Planos »
- 4.º—Casa Consistorial »
- 5.º—Cementerios »
- 6.º—Paseos »
- 7.º—Ensanche y alineación »

12.096	54	12.096	54
12.096	54	12.096	54

11.—IMPREVISTOS

- Único.—Imprevisto Carpeta N.º.....

345	39	345	39
345	39	345	39

12.—RESULTAS

- Único.—Obligaciones de presupuestos cerrados Carpeta N.º.....

..
..

13.—DEVOLUCIONES

- Único.—Devoluciones de cobros indebidos Carpeta N.º.....

..
..

14.—AMPLIACION

- Único.—Pagos por este concepto Carpeta N.º.....

..
..

La precedente cuenta definitiva del ejercicio del presupuesto de 1898 á 1899 corresponde en un todo con

las respectivas relaciones y documentos justificativos que á las mismas se acompañan para su más exacta comprobación, así como con los libros que lleva la Depositaria de mi cargo.

[Signature] á 21 de Diciembre de 1899.

EL DEPOSITARIO,

Federico de la Prunty

Examinada la cuenta que antecede, así como los documentos justificativos, resulta conforme con los asientos de los libros de la contabilidad de mi cargo correspondientes al ejercicio de 1898 á 1899 á que la misma pertenece.

[Signature] á 31 de Diciembre de 1899.

EL CONTADOR,

Fre Stegini

V.º B.º
EL ALCALDE,

[Signature]



compr

ntos d
tenecc

Ayuntamiento de *[illegible]*

LIQUIDACION DE GASTOS E INGRESOS

PRESUPUESTO MUNICIPAL

[illegible]

PROVINCIA DE GUIPÚZCOA

Grupos municipales de

En el territorio de

HERNAN

TOTAL			

Elaborado por el Centro Demográfico Provincial de Guipúzcoa

(Modelo núm. 6)

PROVINCIA DE GUIPÚZCOA



Ayuntamiento de *Lezo*

LIQUIDACION DE GASTOS È INGRESOS

DEL

PRESUPUESTO MUNICIPAL

correspondiente al último ejercicio económico de 1898 á 1899

(Modelo n.º 6)

PROVINCIA DE GUIPÚZCOA

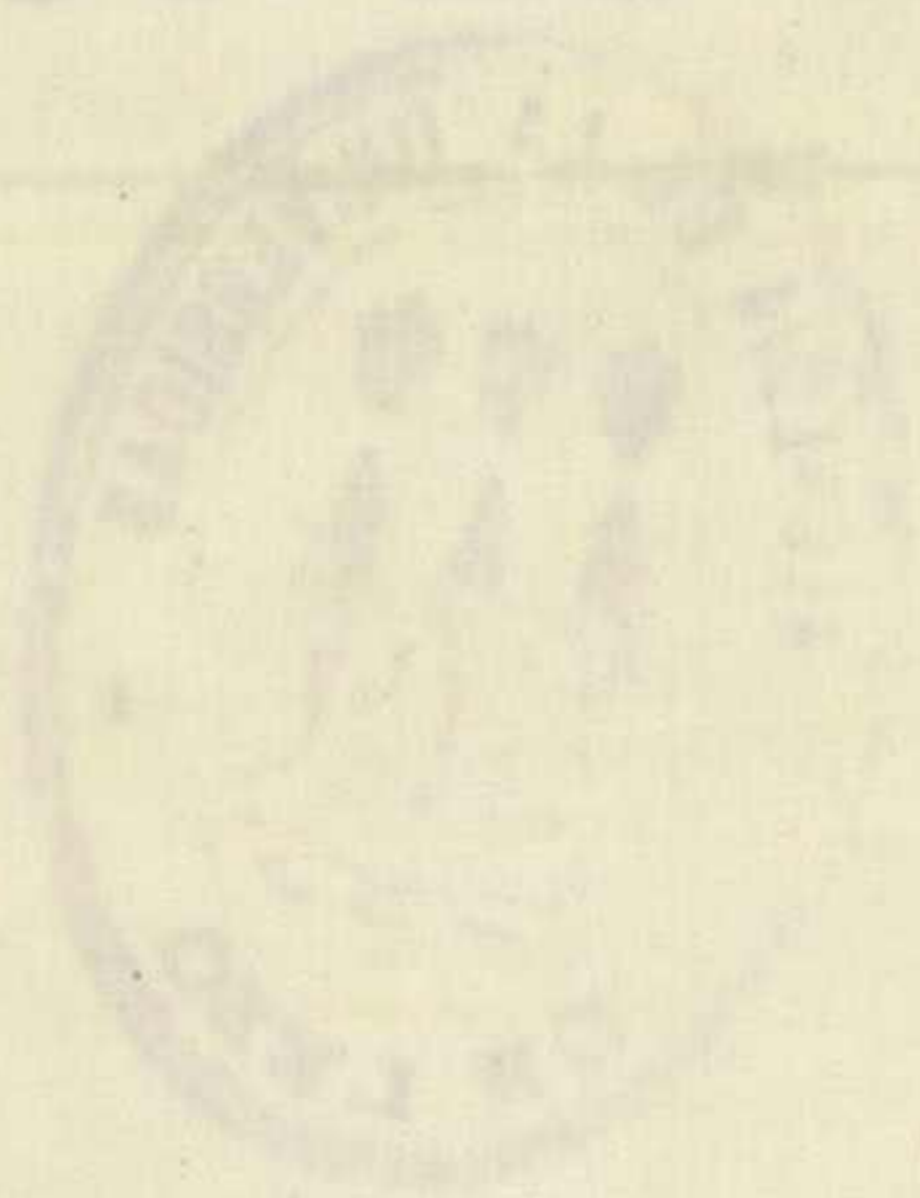

Ayuntamiento de Leizaola

LIQUIDACION DE GASTOS E INGRESOS

DEL

PRESUPUESTO MUNICIPAL

correspondiente al último ejercicio económico de 1897 á 1898

Liqui

EBLA

IDADACI
e lo pag
eis mes
lientes a



Suelo
Mat
Sus
Con
tam
Ide
Qu
El
Ga
E

1
2
3
4
5
6

1
2
3

Liquidación de los presupuestos del ejercicio económico de 1898. á 1899

MOBILIDAD DE *Serv.*

PROVINCIA DE GUIPÚZCOA.

GASTOS

Liquidación general de los gastos autorizados á este Ayuntamiento en los presupuestos de dicho año económico, con expresión de lo pagado por razón de cada crédito hasta el día 30 de Junio, en que terminó el referido año y lo satisfecho dentro de los seis meses de ampliación hasta 31 de Diciembre último, manifestando las resultas que por obligaciones que han quedado pendientes de pago, han de pasar al pago adicional. (1)

GASTOS	Créditos consignados en los presupuestos.		Pagos efectuados desde 1º de Julio de 1898 á 30 de Junio de 1899		Pagos efectuados en el período de ampliación desde 1º de Julio de 1899 á 31 de Diciembre del mismo año.		Total de pagos en el ejercicio económico de 1898 á 1899		Aumentos por no haber sido suficiente las consignaciones en los presupuestos.		Bajas por no haberse invertido el crédito ó no haber sido necesario el gasto.		Obligaciones pendientes de pago que pasan al presupuesto adicional.	
	Pesetas.	Cts.	Pesetas.	Cts.	Pesetas.	Cts.	Pesetas.	Cts.	Pesetas.	Cts.	Pesetas.	Cts.	Pesetas.	Cts.
CAPITULO PRIMERO														
Gastos del Ayuntamiento.														
Sueldos de empleados	2142	50	2142	50	"	"	2142	50	"	"	"	"	"	"
Material de escritorios	"	100	"	100	"	"	"	100	"	"	"	"	"	"
Suscripciones.	"	32	"	32	"	"	"	32	"	"	"	"	"	"
Conservación y reparación de la casa Ayuntamiento.														
Idem de efectos y mobiliario														
Quintas.	"	30	"	30	"	"	"	30	"	"	"	"	"	"
Elecciones.														
Gastos menores y de representación	"	200	"	200	"	"	"	200	"	"	"	"	"	"
Evaluación de la riqueza territorial.	"	"	"	"	"	"	"	"	"	"	"	"	"	"
CAPITULO II														
Policia de seguridad														
1 Alcaldías y Tenencias														
2 Guardia municipal y serenos														
3 Equipo y vestuario de la Guardia municipal y serenos.														
4 Seguro de incendios.	"	24	"	24	"	"	"	24	"	"	"	"	"	"
5 Socorro de incendios y salvamentos.														
6 Veredas y extraordinarios														
CAPITULO III														
Policia urbana y rural.														
1 Gastos generales	"	"	"	"	"	"	"	"	"	"	"	"	"	"
2 Alumbrado	"	200	"	200	"	"	"	200	"	"	"	"	"	"
3 Limpieza.	"	80	"	80	"	"	"	80	"	"	"	"	"	"
4 Arbolado y pascos	"	"	"	"	"	"	"	"	"	"	"	"	"	"
5 Animales dañinos.	"	"	"	"	"	"	"	"	"	"	"	"	"	"
<i>Sumas parciales.</i>	2808	50	2808	50	"	"	2808	50	"	"	"	"	"	"

(1) No será de abono en esta liquidación, cantidad alguna que exceda del crédito autorizado para cada uno de los artículos del presupuesto.

ARTÍCULOS.	GASTOS	Créditos consignados en los presupuestos.		Pagos efectuados desde 1º de Julio de 189 á 30 de Junio de 189		Pagos efectuados en el período de ampliación desde 1º de Julio de 189 á 31 de Diciembre del mismo año.		Total de pagos en el ejercicio económico de 189 á 189		Aumentos por no haber sido suficiente las consignaciones en los presupuestos.		Bajas por no haberse invertido el crédito ó no haber sido necesario el gasto.	
		Pesetas.	Cts.	Pesetas.	Cts.	Pesetas.	Cts.	Pesetas.	Cts.	Pesetas.	Cts.	Pesetas.	Cts.
	<i>Sumas anteriores.</i>	2808	50	2808	50	"	"	2808	50	"	"	"	"
6	Mercados y puestos públicos.												
7	Mataderos.												
8	Cementerios.												
9	Aguas.												
10	Deslinde y amojonamiento.	"	"	"	"	"	"	"	"	"	"	"	"
CAPITULO IV													
Instrucción pública													
1	Personal de instrucción primaria.	1650	"	1650	"	"	"	1650	"	"	"	"	"
2	Material de escuelas.	412	50	412	50	"	"	412	50	"	"	"	"
3	Retribuciones.	206	25	206	25	"	"	206	25	"	"	"	"
4	Alquileres de edificios.	300	"	300	"	"	"	300	"	"	"	"	"
5	Premios y subvenciones.	"	"	"	"	"	"	"	"	"	"	"	"
CAPITULO V													
Beneficencia													
1	Gastos generales.	250	"	194	50	"	"	194	50	"	"	"	"
2	Socorros domiciliarios.												
3	Auxilios benéficos.												
4	Socorros y conducción de pobres transeuntes.												
5	Idem á emigrados pobres.												
6	Subvenciones á establecimientos benéficos.	1000	"	1000	"	"	"	1000	"	"	"	"	"
7	Aumentos y alteraciones de cada establecimiento de Beneficencia.	"	"	"	"	"	"	"	"	"	"	"	"
CAPITULO VI													
Obras públicas.													
1	Entretimiento de edificios.	"	"	"	"	"	"	"	"	"	"	"	"
2	Idem de caminos vecinales y puentes.	600	"	269	25	"	"	269	25	"	"	330	75
3	Idem de fuentes y cañerías.												
4	Idem de alcantarillas.												
5	Idem de los mataderos.												
6	Idem del mercado y ferias.												
7	Aceras y empedrados.												
8	Personal de obras por administración.												
9	Material de obras por administración.												
10	Reparación de la Casa Consistorial.												
11	Idem del Cementerio.	"	"	"	"	"	"	"	"	"	"	"	"
CAPITULO VII													
Corrección pública.													
1	Personal del depósito municipal.												
2	Material de idem.												
3	Carcel del partido.	324	94	324	94	"	"	324	94	"	"	"	"
4	Socorros á presos y detenidos.	"	"	"	"	"	"	"	"	"	"	"	"
	<i>Sumas parciales.</i>	7552	19	7165	94	"	"	7165	94	"	"	386	28



Personal
Conservac
Deslinde
Aprovech

Censos
Censos
Funcion
Pensior

Interes
Crédit
Subve
Comp

Expr
Litig
Pósi
Sum

3 Con
1 Ca
2 Fu
3 PL

4 C
5 C
6 E
7 I

UNICO
UNIC
ONT

Bajas por no haberse invertido el crédito ó no haber sido necesario el gasto.

GASTOS



Pesetas	Cts.	Creditos consignados en los presupuestos	Pagos efectuados desde 1.º Julio de 189 á 30 de Julio de 189		Pagos efectuados en el periodo de ampliacion desde 1.º Julio de 189 á 31 de Diciembre del mismo año.		Total de pagos on el ejercicio económico de 189 á 189		Aumentos por no haber sido suficientes las consignaciones on los presupuestos		Bajas por no haberse invertido el crédito ó no haber sido necesario el gasto.		Obligaciones pendientes de pago que pasan al presupuesto adicional.		
			Pesetas	Cts.	Pesetas	Cts.	Pesetas	Cts.	Pesetas	Cts.	Pesetas	Cts.	Pesetas	Cts.	Pesetas
		Sumas anteriores.	2552	19	4165	94	11	11	4165	94					
		CAPITULO VIII													
		Montes.													
		Personal													
		Conservación y fomento del arbolado													
		Deslinde y amojonamiento.													
		Aprovechamientos comunales.													
		CAPITULO IX													
		Cargas.													
		Censos corrientes													
		Censos atrasados													
		Funciones y festejos	550		548				548						
		Pensiones													
		Intereses y amortización de empréstitos.	4720		4715				4715						
		Créditos reconocidos.	250		250				250						
		Subvenciones de ferrocarriles.													
		Compromisos varios	904	76	904	76			904	76					
		Expropiaciones.													
		Litigios													
		Pósitos													
		Suministros al Ejército													
		Contingente para gastos provinciales													
		CAPITULO X													
		Obras de nueva construcción													
		1 Caminos													
		2 Fuentes							12.096	54	12.096	54			
		3 Planos.													
		4 Casa Consistorial													
		5 Cementerios.													
		6 Pascos													
		7 Ensanche y alineación													
		CAPITULO XI													
		Imprevistos													
		Imprevistos	378	41	345	39			345	39					
		CAPITULO XII													
		Resultas.													
		Obligaciones de presupuestos cerrados.	12.184												
		CAPITULO XIII													
		Devoluciones													
		Devoluciones de cobros indebidos.													
		CAPITULO XIV													
		Ampliacion.													
		Pagos por este concepto.													
		SUMAS TOTALES.	26.569	56	13928	09			12096	54	26.024	60			

RESUMEN

CAPITULOS DE GASTOS	Créditos consignados en los presupuestos		Pagos efectuados desde 1.º Julio de 1898 á 30 de Julio de 1899		Pagos efectuados en el período de ampliación desde 1.º Julio de 1899 á 31 de Diciembre del mismo año.		Total de pagos en el ejercicio económico de 1898 á 1899		Aumentos por no haber sido suficientes las consignaciones en los presupuestos		Bajas por no haberse invertido el crédito ó no haber sido necesario el gasto.			
	Pesetas	Cts.	Pesetas	Cts.	Pesetas	Cts.	Pesetas	Cts.	Pesetas	Cts.	Pesetas	Cts.		
	1.º Gastos del Ayuntamiento.	2504	50	2504	50	"	"	2504	50	"	"	"	"	
2.º Policía de seguridad.	"	24	"	24	"	"	"	24	"	"	"	"		
3.º Policía urbana y rural.	"	280	"	280	"	"	"	280	"	"	"	"		
4.º Instrucción pública.	2568	75	2568	72	"	"	2568	72	"	"	"	"		
5.º Beneficencia.	1250	"	1194	50	"	"	1194	50	"	"	55	50		
6.º Obras públicas.	"	600	"	269	25	"	"	269	25	"	"	320	75	
7.º Corrección pública.	"	324	94	"	324	94	"	324	94	"	"	"	"	
8.º Montes.	"	"	"	"	"	"	"	"	"	"	"	"	"	
9.º Cargas.	6474	76	6416	76	"	"	6416	76	"	"	"	58	"	
10 Obras de nueva construcción.	"	"	"	"	12096	54	12096	54	"	"	"	"	"	
11 Imprevistos.	"	378	41	"	345	39	"	345	39	"	"	"	33	02
12 Resultas.	12464	"	"	"	"	"	"	"	"	"	"	"	"	
13 Devoluciones.	"	"	"	"	"	"	"	"	"	"	"	"	"	
14 Ampliación.	"	"	"	"	"	"	"	"	"	"	"	"	"	
TOTAL.	26569	36	13928	06	12096	54	26024	60	"	"	427	80	"	

Resulta pues, que el crédito total que ha de pasar al *Adicional* por obligaciones sin satisfacer al cerrarse definitivamente el día de hoy el ejercicio del presupuesto de 1898 á 1899 importa la cantidad de mil ciento setenta y cinco pesetas y cuarenta céntimos el cual se refundirá en el presupuesto ordinario del año económico actual, á fin de abrir nuevamente los pagos con cargo al capítulo de *Resultas* á que han de trasladarse las cantidades que comprende la última casilla de esta liquidación.

Y para que sirvan de comprobante al Capítulo 12 del presupuesto adicional de gastos del ejercicio económico corriente, firman en León á 31 de Diciembre de 1899.



El Alcalde,

Regino Guesada

El Depositario,

Federico de la

El Contador,

José Otejeri

ARTÍCULOS.	INGRESOS													
	Créditos consignados en los presupuestos.		Cobros realizados desde 1 ^o de Julio de 1897 á 30 de Junio de 1899		Cobros realizados en el período de ampliación desde 1 ^o de Julio de 1897 - á 31 de Diciembre del mismo año.		Total de cobros en el ejercicio económico de 1897 á 1899		Aumentos por mayor ingreso que el calculado en los presupuestos		Bajas por menor producto que el calculado			
	Pesetas.	Cts.	Pesetas.	Cts.	Pesetas.	Cts.	Pesetas.	Cts.	Pesetas.	Cts.	Pesetas.	Cts.		
	Sumas anteriores.		8905	36	9536	11	11	11	11	711	11	11	80	36
	CAPITULO V													
	Instrucción pública													
1	Productos de fincas y rentas													
2	Intereses de inscripciones intransferibles													
3	Retribución de niños pudientes													
	CAPITULO VI													
	Correccion publica													
1	Productos del depósito													
2	Cárcel del partido.													
3	Reintegro de socorros facilitados.													
	CAPITULO VII													
	Extraordinarios													
1	Emprestitos		5500	11	5500	11	11	11	11	11	11	11	11	11
2	Ventas de efectos públicos													
3	Cortas extraordinaria en los montes.													
4	Cortas en el arbolado de los paseos													
5	Legados, donativos y mandas.													
6	Eventuales é imprevistos													
7	Cesión de terreno de la via pública													
8	Policía urbana		11	11	11	11	11	11	11	11	11	11	11	11
	CAPITULO VIII													
	Resultas.													
1	Existencias en 30 de Junio.		11	11	11	11	11	11	11	11	11	11	11	11
2	Sobrante que dejó el presupuesto anterior. 12164		11	11	12164	11	11	11	11	11	11	11	11	11
3	Créditos pendientes de cobro de ejercicios cerrados		11	11	11	11	11	11	11	11	11	11	11	11
	CAPITULO IX													
	Recursos legales para cubrir el deficit.													
1	Repartimientos vecinales		11	11	11	11	11	11	11	11	11	11	11	11
2	Recargo sobre cédulas personales.		11	11	11	11	11	11	11	11	11	11	11	11
	CAPITULO X													
	Reintegros													
UNICO	Reintegro de pagos indebidos.		11	11	11	11	11	11	11	11	11	11	11	11
	CAPITULO XI													
	Ampliacion.													
UNICO	Ingresos por este concepto.		11	11	11	11	11	11	11	11	11	11	11	11
	SUMAS TOTALES.		26569	36	27200	11	11	11	11	711	11	11	80	36

UNIVERSIDAD
CAPITULOS
opios.
ontes.
mpuestos
beneficen
Instrucci
Correcci
Extraor
Result
Recur
Rein
Am

RESUMEN

Bajas por menor producto que el calculado

Pesetas Cts.
80 26

CAPITULOS DE INGRESOS

	Créditos consignados en los presupuestos		Cobros realizados desde 1.º de Julio de 1898 á 30 de Junio de 1899		Cobros realizados en el período de ampliación desde 1.º Julio de 1898 á 31 de Diciembre del mismo año.		Total de cobros en el ejercicio económico de 1898 á 1899		Aumentos por mayor ingreso que el calculado en los presupuestos		Bajas por menor producto que el calculado		Pendiente de recaudación que pasan al presupuesto adicional.	
	Pesetas	Cts.	Pesetas	Cts.	Pesetas	Cts.	Pesetas	Cts.	Pesetas	Cts.	Pesetas	Cts.	Pesetas	Cts.
Propios	55	56	354						354		55	86		
Montes														
Impuestos,	88	50	91	82					352		25			
Beneficencia														
Instrucción pública.														
Corrección pública.														
Extraordinarios	55	00	55	00										
Resultas	12	164	12	164										
Recursos legales para cubrir el déficit														
Reintegros														
Ampliación														
TOTAL.	26.569	86	27.200						711		80	86		

Consta pues, que el total que ha de pasarse al *Adicional* en la parte de *Resultas* por créditos pendientes de cobro el día de hoy importa la cantidad de mil ciento setenta y cinco pesetas y cuarenta céntimos que se refundirá en el presupuesto ordinario para el año económico vigente de 1898 á 1899 á fin de abrir nuevamente la recaudación por cuenta del Capítulo 8.º á que han de trasladarse las cantidades que comprende la última casilla de esta liquidación.

RESUMEN GENERAL

	PESETAS	CTS.
Recaudado con arreglo á esta liquidación	27.200	00
Pagado con arreglo á la de gastos.	26.024	60
Diferencia que constituye el sobrante que deja el ejercicio del presupuesto de 1898 á 1899 el cual pasa á figurar en el presupuesto adicional del año económico de 1898 á 1899	1.175	40

Y para que sirva de comprobante al Capítulo 8.º del presupuesto adicional de ingresos del ejercicio económico corriente, firman el presente documento en León á 31 de Diciembre de 1898.

EL ALCALDE,

Régulo Jurado

EL DEPOSITARIO,

Federico de la Cruz

EL CONTADOR,

Felipe Oteguí



AÑO ECONÓMICO DE 1898 A 1899.

INVENTARIO de las propiedades y derechos que posee este Ayuntamiento, con expresión detallada de todos los bienes muebles, efectos, derechos, acciones y demás pertenencias que le corresponden, exceptuando las rentas, impuestos e ingresos que constan en el presupuesto. Comprende también el capital que representan los gravámenes que pesan sobre las fincas, y los préstamos ó empréstitos en la parte que aún no han sido amortizados.

	Pesetas	Cóuts.
1.º La casa consistorial y la plaza de constitución que no producen cantidad alguna. - - - - -	" "	" "
2.º La plaza de arriba, ó sea el juego de pelota que no produce, y se halla gravada con once mil reales, que hacen ses mil setecientas cincuenta pesetas con sus intereses al cuatro por ciento anual desde doce de Abril de mil ochocientos setenta. - - - - -	" "	" "
3.º La cantera denominada Babonia. - - - - -	" "	" "
4.º El terreno llamado cantera de Arriandi - - - - -	" "	" "
5.º El terreno llamado cantera de Alberro - - - - -	" "	" "
6.º El terreno llamado cantera de Larraín-buru - - - - -	" "	" "
7.º El terreno llamado cantera de Mintegui-orrea - - - - -	" "	" "
Cuyas fincas se hallan inventariadas, y no producen cantidad alguna. - - - - -		
8.º La inscripción número = 4.38 = su capital asciende á mil doscientas veinte y cinco pesetas. - - - - -	" "	" "
9.º La inscripción segunda, señalada con el número 6.347 su capital asciende á ciento cuarenta y nueve pesetas y treinta y seis céntimos. - - - - -	" "	" "
10.º A cuenta de dichas inscripciones, se han cobrado desde el treinta y uno de Diciembre de 1898 hasta el 1.º de Julio de 1899 inclusive, la cantidad de trescientas cincuenta y cuatro pesetas. - - - - -	" 354 "	" "
11.º La cantidad producida por el arbitrio del vino y aguardiente. - - - - -	8000	" "
12.º Lo producido por el arbitrio del aceite. - - - - -	" 250 "	" "
13.º Lo producido por el arbitrio de la carne. - - - - -	" " 75 "	" "
14.º Lo que produjo el impuesto del agua adquirida por el vecindario. - - - - -	" 857 "	" "
Suma - - - - -	9.536	" "

Suma anterior - - 2.536

15. La cantidad de 5.500 pesetas, adquirida por la caja de ahorros provincial, para pago de varias deudas reintegrable en veinte anualidades de a 410 pesetas y 40 centimos. - - - - 5.500

16. La cantidad de 12.164 pesetas en concepto de resultas del año anterior. - - - - 12.164

Suma total - 27.200

Don
Ayuntamiento
provincia

Pesetas.

RESUMEN

	PESETAS	CTS.
Propiedades y derechos.....	27.200	00
Deudas.....	26.024	60
Diferencia.....	1.175	40

En Sevilla á 18 de Febrero de 1900.

V.º B.º
EL ALCALDE,
Regino Guera



EL CONTADOR,
José Oteguiri

Don José Stequi y Olola, Secretario del Ayuntamiento de la universidad de Lerzo, -
provincia de Guipuzcoa.

Certifico: Que al folio catorce del libro de arqueos de los fondos municipales de la misma, constan las actas, cuyo tenor literal, es el siguiente:

"Periodo de ampliación de 1897 á 1898.

En la universidad de Lerzo á treinta y uno de Diciembre de mil ochocientos noventa y ocho.

Constituidos en la Depositaria municipal de la misma, el Sr. Alcalde Don Regino Gueralá y Arate, y Don Federico De la Puente y Arate, Depositario, con asistencia de mi el Secretario-Contador, se procedió á verificar el arqueo de (de) los fondos municipales, previsto por la Instrucción de 20 de Noviembre de 1845, y conforme previenen los artículos 44 y 53 de la Real Orden de 1.º de Junio de 1886; y confrontados los Registros de la Depositaria, con los de la contaduría, resultaron hallarse conformes, dando el siguiente saldo: - - - - - Pts y cent.

Existencia en 30 de Junio anterior. 13.297'55

Ingresados durante el semestre. " " " "

Total - - 13.297'55



Gastos habidos durante el semestre.	Pt. y cent <u>1.133 '55</u>
Existencia que sigue. - -	12.164 " "

Y para que conste y surta los debidos efectos, se acredita por la presente acta, y suscriben dichos señores y de todo ello certifico. = Regino Guenala = Federico De la Fuente = José Otegui. = _____

Es copia conforme a su original, que obra en dicho libro: y para que así conste y surta los debidos efectos expido la presente, en la universidad de Leró, a primero de Febrero de mil novecientos.



N.º B.º

El Alcalde,
Regino Guenala

José Otegui

El que suscribe, Regidor Judicial del Ayuntamiento de esta universidad de Leró, enterado de las cuentas municipales del año con su inicio del 1898 a 1899, y un periodo de ampliación, hasta el treinta y uno de diciembre del 1899, resulta que el cargo asciende a la cantidad de pt. - 27.200 '00 y la data a la de febrero - 26.024 '60
Existencia que sigue = " 1175 '40

Hallarélas arregladas y conforme con las disposiciones vigentes en materia, y siendo legítimas y auténticas los recibos y las facturas - así como

cent
55
" "

Rebido
ta, q
lo
De la

lebi
de



Tambien los recibos que se unen al expediente general, no encuentran nada que corregir ni emendar, y entiendo: que la Corporacion puede aprobar y parar a la Asamblea Municipal las referidas cuentas municipales, a fin de que pueda adoptar la resolusion que sea conveniente.

Sin embargo, el Ayuntamiento como siempre acordara lo que mejor crea conveniente.

Lejos a primeros de Febrero de mil novecientos.

Jose Manuel Sandoz

Don Sr. Steguri y Gola, Secretario del Ayuntamiento de la Universidad de Loro.

Certifico: Que al folio ciento noventa y uno del libro de actas del Ayuntamiento, consta el acta, cuyo tenor literal de la parte necesaria es el siguiente: _____

- Presidente.
- S. Requino Guevara
- Concejales
- " Sr. Garmendia
- " Sr. Ant. Amato
- " Sr. Cruz Berchundi
- " Sr. Amago
- " Sr. M. Saravia

En la Universidad de Loro a los de Febrero de mil novecientos, se reunió el Ayuntamiento, bajo la presidencia del Sr. Alcalde Don Requino Guevara, con asistencia de los señores Concejales

[Decorative flourish]

que figuraran al margen y en presencia de mi secretario, y trató los asuntos que siguen:—

Leída y aprobada por el cuerpo de la sesión anterior.—

Acto seguido, se dió lectura a las cuentas municipales presentadas por el depositario municipal correspondientes al ejercicio económico de 1898 a 1899, y una vez enterada la Corporación, en el balance del 30 de Junio, resultó el

Cargos de peretas.	27.200'00-
y la data a la cantidad de peretas.	13.928'06-
resultando de existencia.	13.271'94-

Y no habiendo aumento en el cargo durante el periodo de ampliación, desde el 30 de Junio anterior, hasta el 31 de Diciembre, queda

la misma existencia.	13.271'94-
Y la data a su deuda de peretas.	12.096'54-
Existencia.	11.175'40-

En su virtud, acordó la Corporación, prestar su unanimidad aprobación, a las referidas cuentas municipales.

[Decorative flourish]

Y con tanto, se dio por terminada
 la sesión, firmando la presente entre
 los señores Concejales concurrentes que
 saben hacerlos. de que certifico. = Regino
 Guevara = Benito Garmendia = Fr.º
 Antonio Amuti = Fr.º Cruz Serdandi =
 Fr.º Manuel Sarawola = Fr.º Otegui =

Es copia conforme a su original que obra
 en dicho libro, y para que en los efectos
 debidos se expida la presente en Serro a prime-
 ro de Marzo de mil novecientos. —



17.º 18.º
 El Alcalde. Fr.º Otegui.
 Regino Guevara

Don Fr.º Otegui y Elola, Secretario del Ayun-
 tamiento de la Universidad de Serro.

Certifico: Que al folio cuarenta y seis
 del libro de actas de la Junta munici-
 cipal, aparece el acta, cuyo tenor

literal es como sigue: —
 En la Universidad de Serro a cuatro de
 Marzo de mil novecientos, de la tarde, once hora
 de la mañana, previa convocatoria al efecto
 dada por el Sr. Alcalde, bajo la presidencia del Sr. Alcalde
 D. Regino Guevara y Arate, con asistencia
 de los señores Concejales y vocales
 asociados de la Junta municipal, que se exponen
 al margen y en presencia de mi el secre-
 tario, se reunió la Asamblea, con

el objeto indicado en la convocatoria

A continuación, se dió lectura a las cuentas municipales correspondientes al ejercicio económico de 1898 a 1899, que había presentado el depositario municipal, con el dictamen emitido por el Sr. Regidor Sindico y aprobadas por el Ayuntamiento; y después de enterada la Asamblea municipal acordó por una unanimidad, nombrar la Comisión revisora de su seno, compuesta de los Sres. D. Gladío Areche y D. Fré Antonio Picabea, con el objeto de que puedan examinar las referidas cuentas municipales, según se queda acordado =

Con lo que se dió por terminada la sesión, firmando la presente los señores concurrentes que taben, de que certifico =
Regino Gueralta = Benito Sarmiento = Fré Antonio Amati = Fré Cms. Archundi = Fré Manuel Saravola = Gladío Areche = Fré Ant. Picabea = Fré Ottequi =

Es copia conforme a su original, que obra en dicho libro; y para que así conste, estando la presente, en la Universidad de Lezo a once de Mayo de mil novecientos.



Nº 10
El Alcalde
Regino Gueralta

Fré Ottequi

La Comisión revisora
 que suscribe, constituida en la
 Sala Consistorial de esta univer-
 sidad de Lerma, en cumplimiento
 de lo acordado por la Asam-
 blea municipal de la misma
 en sesión celebrada el día cuatro
 del presente mes, ha examina-
 do las cuentas municipales
 correspondientes al ejercicio
 económico de 1898 a 1899; y
 una vez enterados los que
 suscriben, han encontrado bien
 formadas y comprobadas con
 el presupuesto del mismo año,
 aparece que se hallan conformes
 en los documentos que sirven
 de justificantes, y
 Resulta: que el cargo asciende
 a peretas 27.200'00.
 y la data a la de 13.928'06.
 Queda de existencia 13.271'94.

Durante el período de
 ampliación, no aparece
 haber ingresado cantidad
 alguna; y la data asciende
 a la cantidad de peretas - 12.096'54
 existencia que sigue: - 1175'40.

En su virtud, la Comisión

revisora, es de parecer, que
la Junta municipal debe
aprobar las cuentas municipa-
les del referido ejercicio, segun
se hallan formadas. -

La Asamblea sin embargo
como siempre, adoptara' la
resolucion que mejor conviniere.

Levo a diez y siete de Marzo
de mil novecientos.

Jose A.^o Picabeas Eladio Torche

Don Sr. Steguri y Salas, Secretario del
Ayuntamiento de la Universidad de Seo.

Certifico: Que durante los quince dias
consecutivos han estado expuestas al publico
en la Secretaria del Ayuntamiento previo
el anuncio, las cuentas municipales con
pendientes al ejercicio economico del 1898-
a 1899., a fin de que los que gusten exami-
nar pudiesen hacerlo, y no se ha forma-
do reclamacion alguna, de parte de na-
die, durante el periodo indicado. -

Y para que asi surta los debidos
efectos, es pido la presentacion en la Universidad
de Seo a veinte de Marzo de mil nove-
cientos.

V.º B.º

R. Alcalde

Pedro Guada

Jose Steguri



que
be
municipal
segun
base
las
ine.
mo

D. Sr. Fr. Otegui y E. Olas, Secretario
del Ayuntamiento de la Universidad
de Loro, provincia de Guipuzcoa.



Certifico: Que al folio Cuarenta
y ocho vuelto del libro de actas de
la Junta municipal de la
misma, consta el acta cuya
parte necesaria, dice asi: —

Presidente.	"En la Universidad de Loro
D. Regino Guesalaz concejales.	dadas las once horas de la
" Benito Eizmendi	mañana del día diez y ocho
" Sr. Ant. Amate	de Marzo de mil novecientos
" Sr. Luis Sorchundi	se reunió la Asamblea mu-
" Francisco Garin	nicipal bajo la presidencia
" Sr. M. Saravola	del Sr. Alcalde Don Regino Gue-
Sr. Ezequiel	Salazar y Prate, en asistencia
" Gladis Amate	de los señores concejales y vocales
" Sr. Ant. P. Cabeza	averiguados que se expresan al
" Mariano Racion	margin, previa convoca-
" Sr. M. Murutaran	toria al efecto giradas y en
" Juan Antonio Rabal	presencia de mi el Secretario;

margin, previa convoca-
toria al efecto giradas y en
presencia de mi el Secretario;

Decorative flourish

y trató lo que sigue: —
Leída y aprobada por el acta
de la Sesión anterior. —

Acto seguido, se dió lectura
a las cuentas municipales
correspondientes al ejercicio
económico de 1898 a 1899, y
el periodo de ampliación del
mismo ejercicio, hasta el
treinta y uno de diciembre de
1899; y dada cuenta del repor-
te emitido por la Comisión
revisora nombrada en sesión
del día cuatro de los corrientes,
queda enterada la Asamblea
municipal y acordó prestar
su máxima aprobación
a las cuentas municipales
del referido ejercicio, sin re-
paros algunos. —

Y con tanto, se dió por
terminada la sesión, firman-
do la presente acta los señores
Concurrentes que abajo hanento,

de que certifico. = Regimo-
Guebralay = Benito Garmendia =
Frc' Antonio Amati = Frc' Cruz
Lerehundi = Frc' Manuel La
zarola = Eladio Ameche = Frc'
Antonio Picaleas = Juan Anto-
nio Rabal = Frc' Otegui =

Es copia conforme a su original
que obra en dichos libros; y para que
anote y surta los debidos efectos
expido la presente, en la Universidad
de Leno a veinte de Mayo de mil
novecientos.

Frc' Otegui.



V. B.
El Alcalde
Regimo Guebralay

[Faint, illegible handwriting, likely bleed-through from the reverse side of the page.]



0-2

PROVINCIA DE GUIPÚZCOA

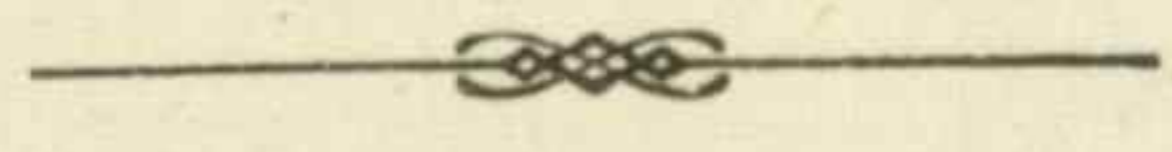

Cuentas municipales de Leris

Ejercicio económico de 1898. á 1899.

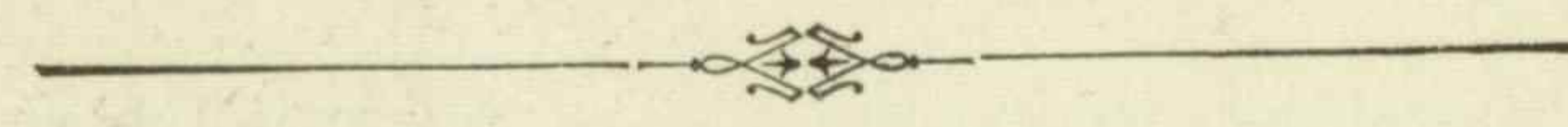

RESUMEN

	En el año ECONOMICO.		En el período DE AMPLIACION		TOTAL	
	Pesetas.	Cts.	Pesetas.	Cts.	Pesetas	Cts.
Importa el CARGO	27.200	00	" "	" "	27.200	00
Importa la DATA	13.928	06	" "	" "	13.928	06
Existencias	13.271	94	" "	" "	13.271	94

Aprobadas por la Excm. Diputación provincial de Guipúzcoa
el de de 1

PROVINCIA DE GUIPÚZCOA

Cuentas Municipales de la Provincia

Ejercicio económico de 1884

RESUMEN

TOTAL	EN ARTERIALES	EN RENTAS	EN PRODUCTOS
1.000.000	500.000	300.000	200.000
2.000.000	1.000.000	600.000	400.000
3.000.000	1.500.000	900.000	600.000

Resumen de las cuentas municipales de la Provincia de Guipúzcoa para el ejercicio económico de 1884.

Depositaria de fondos municipales

Ejercicio de 1898 á 1899

DE

Srno.

Periodos ordinario y de ampliación

CUENTA DEFINITIVA

que rinde el Depositario de dichos fondos, correspondiente al ejercicio del presupuesto de 1898 á 1899 por las operaciones de ingresos y pagos ocurridos en la Caja de su cargo desde 1.º de Julio de 1898 á 31 de Diciembre de 1899. á saber:

PRIMERA PARTE.—Cuenta de Caja.

CARGO.	Pesetas	Céts.
Importe de los ingresos realizados durante los 18 meses que comprenden los periodos ordinario y de ampliación del ejercicio económico de 1898 á 1899.	27.200	00
DATA.		
Importe de los pagos verificados en iguales periodos.	13.928	06
<i>Existencia ó sobrante al terminar el ejercicio</i>	13.271	94

SEGUNDA PARTE.—Cuenta por conceptos.

CARGO.	Operaciones realizadas en el período ordinario, desde 1.º de Julio de 1 a 30 de Junio de 1-		Id. en el de ampliación, desde 1.º de Julio de 1 a 31 de Diciembre del propio año		TOTAL del ejercicio económico de 1 a 1	
	Pesetas	Cts.	Pesetas	Cts.	Pesetas	Cts.
1.º—Propios Relación N.º.....	354	" "	" "	" "	354	" "
2.º—Montes. »	" "	" "	" "	" "	" "	" "
3.º—Impuestos »	9182	" "	" "	" "	9182	" "
4.º—Beneficencia. »	" "	" "	" "	" "	" "	" "
5.º—Instrucción pública »	" "	" "	" "	" "	" "	" "
6.º—Corrección pública »	" "	" "	" "	" "	" "	" "
7.º—Extraordinarios. »	5500	" "	" "	" "	5500	" "
8.º—Resultas »	12164	" "	" "	" "	12164	" "
9.º—Recursos legales para cubrir el déficit »	" "	" "	" "	" "	" "	" "
10.º—Reintegros »	" "	" "	" "	" "	" "	" "
11.º—Ampliación »	" "	" "	" "	" "	" "	" "
TOTAL DE INGRESOS.	27.200	" "	" "	" "	27.200	" "
DATA.						
1.º—Gastos del Ayuntamiento Relación N.º.....	2504	50	" "	" "	2504	50
2.º—Policía de seguridad »	24	" "	" "	" "	24	" "
3.º—Policía urbana y rural »	280	" "	" "	" "	280	" "
4.º—Instrucción pública »	2568	72	" "	" "	2568	72
5.º—Beneficencia. »	1194	50	" "	" "	1194	50
6.º—Obras públicas. »	269	25	" "	" "	269	25
7.º—Corrección pública »	324	94	" "	" "	324	94
8.º—Montes »	" "	" "	" "	" "	" "	" "
9.º—Cargas »	6416	76	" "	" "	6416	76
10.º—Obras de nueva construcción »	" "	" "	" "	" "	" "	" "
11.º—Imprevistos »	345	39	" "	" "	345	39
12.º—Resultas »	" "	" "	" "	" "	" "	" "
13.º—Devoluciones »	" "	" "	" "	" "	" "	" "
14.º—Ampliación »	" "	" "	" "	" "	" "	" "
TOTAL DE PAGOS	13.928	06	" "	" "	13.928	06

TERCERA PARTE.—Clasificación por artículos

CARGO.	Operaciones realizadas en el período ordinario, desde 1.º de Julio de 1 á 30 de Julio de 1		Id. en el de ampliación, desde 1.º de Julio de 1 á 31 de Diciembre del propio año		TOTAL del ejercicio económico de 1 á 1	
	Pesetas	Cts.	Pesetas	Cts.	Pesetas	Cts.
1.º—PROPIOS						
1.º—Productos de fincas y censos Carpeta N.º	" 71	1111	" "	" "	" "	" "
2.º—Intereses de inscripciones intransferibles »	" 354	" "	" "	" "	" 354	" "
3.º—Idem de bonos del Tesoro y de empréstitos. »	" "	" "	" "	" "	" "	" "
4.º—Idem de la Caja de Depósitos »	" "	" "	" "	" "	" "	" "
5.º—Reintegro de préstamos á labradores. »	" "	" "	" "	" "	" "	" "
	" 354	" "	" "	" "	" 354	" "
2.º—MONTES.						
1.º—Productos de yerbas y pastos Carpeta N.º	" "	" "	" "	" "	" "	" "
2.º—Mondas y limpia de árboles. »	" "	" "	" "	" "	" "	" "
3.º—Aprovechamientos comunales »	" "	" "	" "	" "	" "	" "
	" "	" "	" "	" "	" "	" "
3.º—IMPUESTOS						
1.º—Consumos. Carpeta N.º	8325	" "	" "	" "	8325	" "
2.º—Pesas y Medidas »	" "	" "	" "	" "	" "	" "
3.º—Puestos públicos »	" "	" "	" "	" "	" "	" "
4.º—Mataderos. »	" "	" "	" "	" "	" "	" "
5.º—Policía urbana »	" "	" "	" "	" "	" "	" "
6.º—Cementerios »	" "	" "	" "	" "	" "	" "
7.º—Aguas »	" 857	" "	" "	" "	" 857	" "
8.º—Guardas de campo. »	" "	" "	" "	" "	" "	" "
9.º—Licencias para construcciones »	" "	" "	" "	" "	" "	" "
10.—Coches de plaza »	" "	" "	" "	" "	" "	" "
11.—Certificaciones »	" "	" "	" "	" "	" "	" "
12.—Documentos de vigilancia »	" "	" "	" "	" "	" "	" "
13.—Establecimientos públicos »	" "	" "	" "	" "	" "	" "
14.—Multas »	" "	" "	" "	" "	" "	" "
15.—Reintegro de suministros al ejército »	" "	" "	" "	" "	" "	" "
	9182	" "	" "	" "	9182	" "
4.º—BENEFICENCIA						
1.º—Ingresos propios de los establecimientos del ramo Carpeta N.º	" "	" "	" "	" "	" "	" "
2.º—Aumentos y alteraciones de los mismos »	" "	" "	" "	" "	" "	" "
	" "	" "	" "	" "	" "	" "
5.º—INSTRUCCION PUBLICA						
1.º—Productos de fincas y rentas Carpeta N.º	" "	" "	" "	" "	" "	" "
2.º—Intereses de inscripciones intransferibles »	" "	" "	" "	" "	" "	" "
3.º—Retribución de niños pudientes »	" "	" "	" "	" "	" "	" "
	" "	" "	" "	" "	" "	" "

		Operaciones realizadas en el período ordinario, desde 1.º de Julio de 1 a 30 de Junio de 1		Id. en el de ampliación, desde 1.º de Julio de 1 a 31 de Diciembre del propio año		TOTAL del ejercicio económico de 1 a 1	
		Peselas	Cts.	Peselas	Cts.	Peselas	Cts.
6.º—CORRECCION PUBLICA							
1.º—Productos del Depósito	Carpeta N.º	„ „	„ „	„ „	„ „	„ „	„ „
2.º—Cárcel del partido	»	„ „	„ „	„ „	„ „	„ „	„ „
3.º—Reintegro de socorros facilitados	»	„ „	„ „	„ „	„ „	„ „	„ „
		„ „	„ „	„ „	„ „	„ „	„ „
7.º—EXTRAORDINARIOS							
1.º—Empréstitos	Carpeta N.º	1000	„ „	„ „	„ „	1000	„ „
2.º—Ventas de efectos públicos	»	„ „	„ „	„ „	„ „	„ „	„ „
3.º—Cortas extraordinarias en los montes.	»	„ „	„ „	„ „	„ „	„ „	„ „
4.º—Cortas en el arbolado de los paseos	»	„ „	„ „	„ „	„ „	„ „	„ „
5.º—Legados, donativos y mandas	»	„ „	„ „	„ „	„ „	„ „	„ „
6.º—Eventuales é imprevistos	»	„ „	„ „	„ „	„ „	„ „	„ „
7.º—Cesión de terreno de la via pública	»	„ „	„ „	„ „	„ „	„ „	„ „
8.º—Policía urbana	»	„ „	„ „	„ „	„ „	„ „	„ „
		1000	„ „	„ „	„ „	1000	„ „
8.—RESULTAS							
1.º—Existencia efectiva que resultó en 30 de Junio de 1 ó sea al terminar el período ordinario del año económico anterior (1)	Carpeta N.º	„ „	„ „	„ „	„ „	„ „	„ „
2.º—Créditos pendientes de cobro de ejercicios cerrados	»	„ „	„ „	„ „	„ „	„ „	„ „
		12.164	„ „	„ „	„ „	12.164	„ „
9.º—RECURSOS LEGALES PAPA CUBRIR EL DÉFICIT							
1.º—Repartimientos vecinales	Carpeta N.º	„ „	„ „	„ „	„ „	„ „	„ „
2.º—Recargo sobre cédulas personales.	»	„ „	„ „	„ „	„ „	„ „	„ „
		„ „	„ „	„ „	„ „	„ „	„ „
10.—REINTEGROS							
Único.—Reintegro de pagos indebidos	Carpeta N.º	„ „	„ „	„ „	„ „	„ „	„ „
		„ „	„ „	„ „	„ „	„ „	„ „
11.—AMPLIACION							
Único.—Ingresos por este concepto	Carpeta N.º	„ „	„ „	„ „	„ „	„ „	„ „
		„ „	„ „	„ „	„ „	„ „	„ „
		„ „	„ „	„ „	„ „	„ „	„ „

(1) Esta existencia, que es la efectiva que resultó en Caja el citado día, se justifica con la copia certificada de la correspondiente acta de arqueo.

DATA.

1.º-GASTOS DEL AYUNTAMIENTO

1.º—Sueldos de empleados	Carpeta N.º
2.º—Material de escritorios	»
3.º—Suscripciones	»
4.º—Conservación y reparación de la Casa Ayuntamiento	»
5.º—Idem de efectos y mobiliario	»
6.º—Quintas	»
7.º—Elecciones	»
8.º—Gastos menores de representación	»
9.º—Valuación de la riqueza territorial	»

Operaciones realizadas en el período ordinario, desde 1.º de Julio de 1	Id. en el de ampliación, desde 1.º de Julio de 1	TOTAL del ejercicio eco- nómico de 1 á 1
---	---	---

Pesetas	Cts.	Pesetas	Cts.	Pesetas	Cts.
2142	50	„ „	„ „	2142	50
„ 100	„ „	„ „	„ „	„ 100	„ „
„ 32	„ „	„ „	„ „	„ 32	„ „
„ „	„ „	„ „	„ „	„ „	„ „
„ „	„ „	„ „	„ „	„ „	„ „
„ „	„ „	„ „	„ „	„ „	„ „
„ 30	„ „	„ „	„ „	„ 30	„ „
„ „	„ „	„ „	„ „	„ „	„ „
„ 200	„ „	„ „	„ „	„ 200	„ „
„ „	„ „	„ „	„ „	„ „	„ „
2504	50	„ „	„ „	2504	50

2.º-POLICIA DE SEGURIDAD

1.º—Alcaldías y Tenencias	Carpeta N.º
2.º—Guardia municipal y serenos	»
3.º—Equipo y vestuario de la Guardia municipal y serenos	»
4.º—Seguro de incendios	»
5.º—Socorro de incendios y salvamentos	»
6.º—Veredas y extraordinarios	»

„ „	„ „	„ „	„ „	„ „	„ „
„ „	„ „	„ „	„ „	„ „	„ „
„ „	„ „	„ „	„ „	„ „	„ „
„ 24	„ „	„ „	„ „	„ 24	„ „
„ „	„ „	„ „	„ „	„ „	„ „
„ „	„ „	„ „	„ „	„ „	„ „
„ 24	„ „	„ „	„ „	„ 24	„ „

3.º-POLICIA URBANA Y RURAL

1.º—Gastos generales	Carpeta N.º
2.º—Alumbrado	»
3.º—Limpieza	»
4.º—Arbolado y paseos	»
5.º—Animales dañinos	»
6.º—Mercados y puestos públicos	»
7.º—Mataderos	»
8.º—Cementerios	»
9.º—Aguas	»
10.—Deslinde y amojonamiento	»

„ „	„ „	„ „	„ „	„ „	„ „
„ 200	„ „	„ „	„ „	„ 200	„ „
„ 80	„ „	„ „	„ „	„ 80	„ „
„ „	„ „	„ „	„ „	„ „	„ „
„ „	„ „	„ „	„ „	„ „	„ „
„ „	„ „	„ „	„ „	„ „	„ „
„ „	„ „	„ „	„ „	„ „	„ „
„ „	„ „	„ „	„ „	„ „	„ „
„ „	„ „	„ „	„ „	„ „	„ „
„ „	„ „	„ „	„ „	„ „	„ „
„ 280	„ „	„ „	„ „	„ 280	„ „

4.º-INSTRUCCION PUBLICA

1.º—Personal de instrucción primaria	Carpeta N.º
2.º—Material de escuelas	»
3.º—Retribuciones	»
4.º—Alquileres de edificios	»
5.º—Premios y subvenciones	»

1650	„ „	„ „	„ „	1650	„ „
„ 412	50	„ „	„ „	„ 412	50
„ 206	25	„ „	„ „	„ 206	25
„ 300	„ „	„ „	„ „	„ 300	„ „
„ „	„ „	„ „	„ „	„ „	„ „
2568	72	„ „	„ „	2568	72

		Operaciones realizadas en el período ordinario, desde 1.º de Julio de 1 á 30 de Julio de 1		Id. en el de ampliación, desde 1.º de Julio de 1 á 31 de Diciembre del propio año		TOTAL del ejercicio económico de 1 á 1	
		Pesetas	Cts.	Pesetas	Cts.	Pesetas	Cts.
5.º—BENEFICENCIA							
1.º—Gastos generales	Carpeta N.º	194	50	194	50	194	50
2.º—Socorros domiciliarios.	»	111	111	111	111	111	111
3.º—Auxilios benéficos	»	111	111	111	111	111	111
4.º—Socorros y conducción de pobres transeuntes	»	111	111	111	111	111	111
5.º—Idem á emigrados pobres	»	111	111	111	111	111	111
6.º—Subvenciones á establecimientos benéficos.	»	1000	111	1000	111	1000	111
7.º—Aumentos y alteraciones de cada establecimiento de Beneficencia	»	111	111	111	111	111	111
		1194	50	1194	50	1194	50
6.º—OBBAS PUBLICAS							
1.º—Entretencimiento de edificios.	Carpeta N.º	111	111	111	111	111	111
2.º—Idem de caminos vecinales y puentes.	»	269	25	269	25	269	25
3.º—Idem de fuentes y cañerías	»	111	111	111	111	111	111
4.º—Idem de alcantarillas	»	111	111	111	111	111	111
5.º—Idem de los mataderos	»	111	111	111	111	111	111
6.º—Idem del mercado y ferias	»	111	111	111	111	111	111
7.º—Aceras y empedrados	»	111	111	111	111	111	111
8.º—Personal de obras	»	111	111	111	111	111	111
9.º—Material de obras	»	111	111	111	111	111	111
10.—Reparación de la Casa Consistorial	»	111	111	111	111	111	111
11.—Idem del cementerio	»	111	111	111	111	111	111
		269	25	269	25	269	25
7.º—CORRECCION PUBLICA							
1.º—Personal del depósito municipal	Carpeta N.º	111	111	111	111	111	111
2.º—Material de idem	»	111	111	111	111	111	111
3.º—Cárcel del partido	»	324	94	324	94	324	94
4.º—Socorros á presos y detenidos	»	111	111	111	111	111	111
		324	94	324	94	324	94
8.º—MONTES							
1.º—Personal	Carpeta N.º	111	111	111	111	111	111
2.º—Conservación y fomento del arbolado.	»	111	111	111	111	111	111
3.º—Deslinde y amojonamiento	»	111	111	111	111	111	111
4.º—Aprovechamientos comunales	»	111	111	111	111	111	111
		111	111	111	111	111	111

	Operaciones realizadas en el período ordinario, desde 1.º de Julio de 1 a 30 de Junio de 1		Id. en el de ampliación, desde 1.º de Julio de 1 a 31 de Diciembre del propio año		TOTAL del ejercicio económico de 1 a 1	
	Pesetas	Cts.	Pesetas	Cts.	Pesetas	Cts.
9.º—CARGAS						
1.º—Censos corrientes						
2.º—Censos atrasados						
3.º—Funciones y Festejos	547				547	
4.º—Pensiones						
5.º—Intereses y amortización de empréstitos	4715				4715	
6.º—Créditos reconocidos	250				250	
7.º—Subvenciones de ferrocarriles						
8.º—Compromisos varios	904	76			904	76
9.º—Expropiaciones						
10.—Litigios						
11.—Pósitos						
12.—Suministros al Ejército						
13.—Contingente para gastos provinciales						
	6416	76			6416	76
10.—OBRAS DE NUEVA CONSTRUCCION						
1.º—Caminos						
2.º—Fuentes						
3.º—Planos						
4.º—Casa Consistorial						
5.º—Cementerios						
6.º—Paseos						
7.º—Ensanche y alineación						
11.—IMPREVISTOS						
Único.—Imprevisto	345	32			345	32
12.—RESULTAS						
Único.—Obligaciones de presupuestos cerrados						
13.—DEVOLUCIONES						
Único.—Devoluciones de cobros indebidos						
14.—AMPLIACION						
Único.—Pagos por este concepto						

La precedente cuenta definitiva del ejercicio del presupuesto de 1898 a 1899 corresponde en un todo con

las respectivas relaciones y documentos justificativos que á las mismas se acompañan para su más exacta comprobación, así como con los libros que lleva la Depositaria de mi cargo.

..... á de de 1.....

EL DEPOSITARIO,

Examinada la cuenta que antecede, así como los documentos justificativos, resulta conforme con los asientos de los libros de la contabilidad de mi cargo correspondientes al ejercicio de 1..... á 1..... á que la misma pertenece.

..... á de de 1.....

V.º B.º
EL ALCALDE,

EL CONTADOR,



INGRESOS

Depositaría de fondos municipales de

Servo.

Ejercicio de 1898 á 1899.

CAPITULO *1.º*

Artículo 2.º

Relación núm. *1.*

Relación de cargo de las cantidades recaudadas por el expresado concepto

Número de los cargámes.	SU FECHA	Número del artículo	EXPLICACIÓN DE LOS COBROS	CANTIDADES PARCIALES		CANTIDADES TOTALES	
				Pesetas	Cts.	Pesetas	Cts.
<i>2</i>	<i>Julio 21</i>	<i>2</i>	<i>Recibido de don Celestino Girones por intereses de las inscripciones arrendatarias - - -</i>	<i>354</i>	<i>00</i>	<i>354</i>	<i>00</i>
			<i>Total</i>			<i>354</i>	<i>00</i>

INGRESOS

Depositaría de fondos municipales de Lezo.

Ejercicio de 1898 á 1899.

CAPITULO Tercero.

Artículo primero.

Relación núm. 2 y 3.

Relación de cargo de las cantidades recaudadas por el expresado concepto

Número de los cargámenes.	SU FECHA	Número del artículo	EXPLICACIÓN DE LOS COBROS	CANTIDADES PARCIALES		CANTIDADES TOTALES	
				Pesetas	Cts.	Pesetas	Cts.
1	Julio 11	1	Recibido de don Sebastian Laca, remite	666	"		
4	Septbre 4	2	" " " " " " " "	666	"		
5	Octubre 2	3	" " " " " " " "	666	"		
6	Novbre 6	4	" " " " " " " "	666	"		
7	Dicre 4	5	" " " " " " " "	666	"		
8	Dicre 31	6	" " " " " " " "	666	"		
12	Febrero 5	7	" " " " " " " "	666	"		
13	Marzo 5	8	" " " " " " " "	666	"		
14	Abril 20	9	" " " " " " " "	666	"		
15	Abril 20	10	" " " " " " " "	666	"		
16	Junio 4	11	" " " " " " " "	666	"		
17	Junio 20	12	" " " " " " " "	674	"	8000	"
18	Dicre 31	13	" " " " " " " "	125	"		
18	Junio 20	2	" " " " " " " "	125	"	250	"
19	Junio 20	7	Recibido de D. Francisco Bnal. (Carne)	75	"	75	"
20	Julio 11	7	Recibido de D. Ru' Stegui, (aguas)	271	"		
11	Dicre 31	2	" " " " " " " "	293	"		
20	Junio 20	3	" " " " " " " "	293	"	857	"
<u>Suma</u>						9182	"

INGRESOS

EXPLICACION DE LOS COBROS

Depositaria de fondos municipales de

Sevilla

Ejercicio de 1898 - á 1899.

CAPITULO

Septimo

Artículo primero

Relación núm.

Relación de cargo de las cantidades recaudadas por el expresado concepto

Número de los cargámenes.	SU FECHA	Número del artículo	EXPLICACIÓN DE LOS COBROS	CANTIDADES PARCIALES		CANTIDADES TOTALES	
				Pesetas	Cts.	Pesetas	Cts.
8	<i>Diciembre 19</i>	1 ^o	<i>Recibidos de Don Requino Guzmán procedente de la Caja de ahorros provincial -</i>	5500	00	5500	00
			<i>Suma</i>			5500	00

GASTOS

CANTIDADES
TOTALES
Pesetas Cts.

Depositaría de fondos municipales de León

Ejercicio de 1898 á 1899.

CAPITULO 1.º

Art.º 1.º

Relación núm.

Relación de pagos verificados por el expresado concepto

Número de los libramientos.	SU FECHA		Número del artículo	EXPLICACIÓN DE LOS PAGOS	CANTIDADES PARCIALES		CANTIDADES TOTALES	
					Pesetas	Cts.	Pesetas	Cts.
1.	Julio	31	1.º	Satisfecho a D. Fr. Steguri, por un haber de brio	"	46	50	
10	Septbre	4	2.º	" " " " " "	"	46	50	
18	Octubre	2	3.º	" " " " " "	"	45	"	
31	Novbre	6	4.º	" " " " " "	"	46	50	
37	Dbre	4	5.º	" " " " " "	"	45	"	
46	Dbre	31	6.º	" " " " " "	"	46	50	
65	Febrero	5	7.º	" " " " " "	"	46	50	
72	Marzo	5	8.º	" " " " " "	"	42	"	
79	Abril	2	9.º	" " " " " "	"	46	50	
87	Abril	30	10.º	" " " " " "	"	45	"	
94	Junio	4	11	" " " " " "	"	46	"	
105	Junio	30	12	" " " " " "	"	45	"	547 50
2	Julio	31	1.º	Satisfecho a D. Fr. Steguri, por un haber de brio	"	20	80	
11	Septbre	4	2.º	" " " " " "	"	20	80	
19	Octubre	2	3.º	" " " " " "	"	20	80	
32	Novbre	6	4.º	" " " " " "	"	20	80	
38	Dbre	4	5.º	" " " " " "	"	20	80	
47	Dbre	31	6.º	" " " " " "	"	20	80	
66	Febrero	5	7.º	" " " " " "	"	20	80	
73	Marzo	6	8.º	" " " " " "	"	20	80	
80	Abril	2	9.º	" " " " " "	"	20	80	
88	Abril	30	10.º	" " " " " "	"	20	80	
95	Junio	4	11.º	" " " " " "	"	20	80	
106	Junio	30	12.º	" " " " " "	"	21	20	250 "
<i>Suma</i>								797 50

Número de los libramientos	SU FECHA		Número del artículo	EXPLICACIÓN DE LOS PAGOS	CANTIDADES PARCIALES		CANTIDADES TOTALES	
					Pesetas	Cts.	Pesetas	Cts.
3	Julio	21	1.º	Suma			797	50
				Satisfecho a D. Patricio Ruiz. Minicopias		15		
12	Septiembre	4	2.º			15		
20	Octubre	2	3.º			15		
33	Noviembre	6	4.º			15		
39	Diciembre	4	5.º			15		
48	Enero	21	6.º			15		
67	Febrero	5	7.º			15		
75	Marzo	5	8.º			15		
81	Abril	2	9.º			15		
89	Abril	20	10.º			15		
96	Junio	4	11.º			15		
107	Junio	30	12.º			15		180
4	Julio	21	1.º	Satisfecho a D. Tri. M. Requiere Alguacil		15		
13	Septiembre	4	2.º			15		
21	Octubre	2	3.º			15		
34	Noviembre	6	4.º			15		
40	Diciembre	4	5.º			15		
49	Enero	21	6.º			15		
68	Febrero	5	7.º			15		
74	Marzo	5	8.º			15		
82	Abril	2	9.º			15		
90	Abril	20	10.º			15		
97	Junio	4	11.º			15		
108	Junio	30	12.º			15		180
5	Julio	21	1.º	Satisfecho a D. Fernando Camil. (Médico)		62	50	
14	Septiembre	4	2.º			62	50	
22	Octubre	2	3.º			62	50	
35	Noviembre	6	4.º			62	50	
41	Diciembre	4	5.º			62	50	
50	Enero	21	6.º			62	50	
69	Febrero	5	7.º			62	50	
76	Marzo	5	8.º			62	50	
83	Abril	2	9.º			62	50	
91	Abril	20	10.º			62	50	
98	Junio	4	11.º			62	50	
109	Junio	30	12.º			62	50	750

Suma 1907.50

GASTOS

CANTIDADES
TOTALES
Pesetas Cts
97 30

Depositaría de fondos municipales de León.

Ejercicio de 1898. á 1899.

CAPITULO 1.º

Art.º 1.º

Relación núm.

Relación de pagos verificados por el expresado concepto

Número de los libramientos.	SU FECHA	Número del artículo	EXPLICACIÓN DE LOS PAGOS	CANTIDADES PARCIALES		CANTIDADES TOTALES	
				Pesetas	Cts.	Pesetas	Cts.
			<i>Suma</i>			1907	50
6	Julio 21	1.º	Satisfecho a D. Fr.º Guadalupe (Veterinario)	10	00		
15	Septiembre 4	2.º	" " " " " "	10	00		
23	Octubre 2	3.º	" " " " " "	10	00		
36	Noviembre 6	4.º	" " " " " "	10	00		
42	Diciembre 4	5.º	" " " " " "	10	00		
51	Diciembre 21	6.º	" " " " " "	10	00		
70	Febrero 5	7.º	" " " " " "	10	00		
77	Marzo 5	8.º	" " " " " "	10	00		
84	Abril 2	9.º	" " " " " "	10	00		
92	Abril 20	10.º	" " " " " "	10	00		
99	Junio 4	11.º	" " " " " "	10	00		
110	Junio 30	12.º	" " " " " "	15	00	125	00
52	Diciembre 31	1.º	Satisfecho a D. Fr.º M. Aguirre, (Mesa municipal)	15	00		
112	Junio 20	2.º	" " " " " "	15	00	30	00
123	Junio 20	1.º	Satisfecho a D. Federico de la Puente (Definitario)	80	00	80	00
9	Julio 21	2.º	Satisfecho a D. Fr.º Stegani, (Vratonál)	32	00		
26	Octubre 2	2.º	" " " " " "	33	05		
56	Diciembre 21	2.º	" " " " " "	34	95	100	00
103	Junio 4	3.º	Satisfecho a la Banca Diputación (Boletín)	20	00		
114	Junio 20	3.º	ya D. Fr.º Stegani (Consultor)	12	00	32	00
53	Diciembre 21	6.º	" " " " " " por la Comisión de quinto	30	00	30	00
118	Junio 20	8.º	Satisfecho a D. Rufa Samendiá, por gastos menores del Ayuntamiento	200	00	200	00
			<i>Suma</i>			2504	50

GASTOS

CANTIDADES
TOTALES
Pesetas

Depositaría de fondos municipales de Lezo

Ejercicio de 1898 á 1899.

CAPITULO 2º

Art. 2º

Relación núm.

Relación de pagos verificados por el expresado concepto

Número de los libramientos.	SU FECHA	Número del artículo	EXPLICACIÓN DE LOS PAGOS	CANTIDADES PARCIALES		CANTIDADES TOTALES	
				Pesetas	Cts.	Pesetas	Cts.
78	Marzo 5	2	Satisfecho a D. Gu ^o Art. Sagasti, por el aseo de incendios	24	00	24	00
			<i>Suma</i>	24	00	24	00

GASTOS

Depositaría de fondos municipales de Lemo.

Ejercicio de 1898 á 1899.

CAPITULO 3º

Art.º 2º

Relación núm.

Relación de pagos verificados por el expresado concepto

Número de los libramientos.	SU FECHA		Número del artículo	EXPLICACIÓN DE LOS PAGOS	CANTIDADES PARCIALES		CANTIDADES TOTALES	
					Pesetas	Cts.	Pesetas	Cts.
116	Junio	20	1.º	Satisfecho a D. Sr. M. Aquino por Honorarios públicos	200	00		
117	Junio	20	1.º	al mismo por la remuneración de limpiera y encender faroles	80	00	280	00
<i>Suma</i>							280	00

GASTOS

Depositaría de fondos municipales de Leso.

Ejercicio de 1898 á 1899.

CAPITULO 5º

Artículo 1º

Relación núm.

Relación de pagos verificados por el expresado concepto

Número de los libramientos.	SU FECHA	Número del artículo	EXPLICACIÓN DE LOS PAGOS	CANTIDADES PARCIALES		CANTIDADES TOTALES	
				Pesetas	Cts.	Pesetas	Cts.
8	Julio 31	1º	Satisfecho á Don Fernando Carril por su cuenta del coste de los...	12			
44	Diciembre 21	1º	Satisfecho á la Tesorería de la Vicaría Diputación provincial jurarios estancias de pobres. — —	1.000			
120	Junio 30	1º	Satisfecho á Doña Piedad Ponce de León por via de correo. — —	1825		1.194	50
			<i>Suma.</i>			1.194	50

CANTIDADES
TOTALES
Pesetas Cts

GASTOS

Depositaría de fondos municipales de Lero

Ejercicio de 1898 á 1899.

CAPITULO 6.º

Artículo 2.º

Relación núm.

Relación de pagos verificados por el expresado concepto

Número de los libramientos.	SU FECHA	Número del artículo	EXPLICACIÓN DE LOS PAGOS	CANTIDADES PARCIALES		CANTIDADES TOTALES	
				Pesetas	Cts.	Pesetas	Cts.
17	Septbre 4	2.º	Satisfecho á Don José Manuel Miranda por su cuenta de jornales del arreglo del camino del Cementerio. —	1.60	..		
27	Octubre 2.	2.º	Satisfecho á Don Hilario Olasagasti por la construcción de una alcantarilla, para pasar el agua de la puente pública. —	40	25		
121	Junio 30	2.º	Satisfecho á Don Juan José Gorazusta, por la cuenta de recomposición del camino y construir un Puente en el camino vecinal. —	69	..	2.69	25
			<i>Suma</i> —			2.69	25

GASTOS

Depositaría de fondos municipales de Lezo.

Ejercicio de 1898. á 1899.

CAPITULO 7º

Artículo 2º

Relación núm.

Relación de pagos verificados por el expresado concepto

Número de los libramientos.	SU FECHA	Número del artículo	EXPLICACIÓN DE LOS PAGOS	CANTIDADES PARCIALES		CANTIDADES TOTALES	
				Pesetas	Cts.	Pesetas	Cts.
30	Octubre 31	1º	Satisfecho al Ayuntamiento de San Sebastian, para el completo del material de la cárcel del Partido.	3.249	4	3.249	4
			Suma	3.249	4	3.249	4

GASTOS

CANTIDADES
TOTALES

Pesetas

Depositaría de fondos municipales de Lera

Ejercicio de 1.898 á 1.899.

CAPITULO 9.º

Artículo 3.º

Relación núm.

Relación de pagos verificados por el expresado concepto

Número de los libramientos.	SU FECHA	Número del artículo	EXPLICACIÓN DE LOS PAGOS	CANTIDADES PARCIALES		CANTIDADES TOTALES	
				Pesetas	Cts.	Pesetas	Cts.
25	Octubre 2	3.º	Satisfecho á D. Andres Areche, por colocar y quitar las barreras. — — —	„ „	45 „ „		
28	Octubre 2.	3.º	Satisfecho á D. José Primo Agostarau por la prestación de servicios.	„ „	150 „ „		
55	Diciembre 31.	3.º	Satisfecho á D. Justo Esuada, por cohetes. —	„ „	37 „ „		
125	Junio 30	3.º	Satisfecho á D.ª Josefa Garmendia por su cuenta de Gastos de Orden público etc.	„ „	65 „ „		
119.	Junio 30	3.º	Satisfecho á D. José Gueralta, por la gratificación á la banda municipal.	„ „	250 „ „	„ „	545 „ „
60	Diciembre 31	5.º	Satisfecho á Don Martin José Sinarrau por el crédito de la Cua — —	„ „	500 „ „		
61	Diciembre 31	5.º	Satisfecho al mismo por intereses. —	„ „	15 „ „		
63	Enero 9.	5.º	Satisfecho á Doña Melchora Murga viuda de Gascue, por devolución del préstamo hecho al Municipio. — —	„ „	4000 „ „		
64	Enero 9.	5.º	Satisfecho á la misma, por intereses.	„ „	200 „ „	4215 „ „	
122	Junio 30.	6.º	Satisfecho á D. Alfredo Laffitte, por su crédito de capital e intereses sobre la plaza.	„ „	250 „ „	„ „	250 „ „
7	Julio 31	8.º	Satisfecho á Don Ramon Galbeton, por el rédito del préstamo hecho al Ayuntamiento para traida de aguas.	„ „	604 83		
16	Septbre 4.	8.º	Satisfecho á D. Angel Hermosa, por el canon del manantial de Esparraguine.	„ „	45 „ „		
54	Diciembre 31	8.º	Satisfecho á D. José Otegui, por el alquiler del Juzgado.	„ „	30 „ „		
113	Junio 30.	8.º	Satisfecho al mismo, por el mismo concepto.	„ „	30 „ „	„ „	439 83
			Suma — —				6251 83

Número de los libramientos	SU FECHA	Número del artículo	EXPLICACIÓN DE LOS PAGOS	CANTIDADES PARCIALES		CANTIDADES TOTALES	
				Pesetas	Cts.	Pesetas	Cts.
			Sumas			62518	
101	Junio 4	8º	Satisfecho á Don José Otegui, para su entrega en la Tesorería de la Excmo Diputación por el uno p ^o sobre pagos.	4661			
100	Junio 4	8º	Satisfecho al mismo, por el cuatro p ^o sobre sueldos menores de mil pesetas.	9832		16495	
			Suma			641696	

2012525

CAPITULO

Depos

CA

Núm de lib mie

GASTOS

Depositaria de fondos municipales de Lero.

Ejercicio de 1898 á 1899.

CAPITULO 11º

Artículo 1º

Relación núm.

Relación de pagos verificados por el expresado concepto

Número de los libramientos.	SU FECHA	Número del artículo	EXPLICACIÓN DE LOS PAGOS	CANTIDADES PARCIALES		CANTIDADES TOTALES	
				Pesetas	Cts.	Pesetas	Cts.
45	Diciembre 21	1º	Satisfecho á la Tesorería de la Excma Diputación para el completo de las estancias de varios pobres. -	" "	2045		
57	Diciembre 31	1º	Satisfecho á los señores Baroja impresores por el importe de libros. -	" "	34	" "	
58	Diciembre 31		Satisfecho á D. Andres Areche, por asistencia de	" "	18	" "	
59	Diciembre 31	1º	Satisfecho á D. Andres Areche, por completo de poner y quitar las barreras	" "	5	" "	
62	Diciembre 31	1º	Satisfecho á D. Celestino Arizmendi, por sus honorarios, para realizar el importe de las inscripciones. -	" "	34	20	
71	Febrero 5	1º	Satisfecho á Don José Otegui, en comisión del Ayuntamiento. -	" "	5	" "	
85	Abril 2	1º	Satisfecho á Don Fernando Carril por honorarios devengados en el reconocimiento del Recuadro actual. - - - - -	" "	30	" "	
93	Abril 30	1º	Satisfecho á Don José Otegui, por honorarios satisfechos al contraste -	" "	11	10	
102	Junio 4.	1º	Satisfecho á Don Eladio Areche, por reparos en la casa consistorial. -	" "	66	25	
104	Junio 4.	1º	Satisfecho á Don Manuel Guspauranditz, por la construcción de un cuadro, lienzo y lietas. -	" "	20	" "	23730
			Suma				23730

Número de los libramientos	SU FECHA	Número del artículo	EXPLICACIÓN DE LOS PAGOS	CANTIDADES PARCIALES		CANTIDADES TOTALES	
				Pesetas	Cts.	Pesetas	Cts.
			Suma			23430	
115	Junio 30	1.º	Satisfecho a D.ª Maria Agustina por adornos a los sillones del Ayuntamiento	20			
124	Junio 30	1.º	Satisfecho a Don Jose Maria Ayestarán por recorros a su hijo Juan Martin Ararola	25			
126	Junio 30	1.º	Satisfecho a Don Jose Otegui para el pago del material del escritorio	6809		10809	
			Suma			34539	