

SLC. 28-24/21

PROVINCIA DE GUIPÚZCOA



Cuentas municipales de *Lezo*.

AÑO DE 1899 a 1900 y el 2.º semestre -

RESUMEN

PRIMERA PARTE

Importa el CARGO

Importa la DATA

Existencias

Pesetas.	Cts.
33.148,19	
31.054,55	
2.093,64	

Aprobadas por la Excm. Diputación provincial de Guipúzcoa
el 13 de Mayo de 1903



Depositaría de fondos municipales

DE Loro.

Periodo ordinario y 2.º semestre



CUENTA DEFINITIVA

que rinde el Depositario de dichos fondos, correspondiente al ejercicio del presupuesto de 1900 por las operaciones de ingresos y pagos ocurridos en la Caja de su cargo desde 1.º de Enero ^{Julio de 1899 a 31 de Diciembre de 1900} a 31 de Diciembre, á saber:

PRIMERA PARTE.—Cuenta de Caja

	Pesetas	Cts.
CARGO		
Importe de los ingresos realizados durante el año de 1900	33.148	19
DATA		
Importe de los pagos verificados en igual período	31.054	55
<i>Existencia ó sobrante al terminar el ejercicio.</i>	" 2.093	64

SEGUNDA PARTE.—Cuenta por conceptos

CARGO	Operaciones realizadas durante el año	TOTAL	
		Pesetas	Cts.
1.º—Propios Relación N.º.....	" " " " " "	" " " "	" " " "
2.º—Montes »	" " " " " "	" " " "	" " " "
3.º—Impuestos »	16.949 99	16.949 99	
4.º—Beneficencia »	" " " " " "	" " " "	" " " "
5.º—Instrucción pública. »	" " " " " "	" " " "	" " " "
6.º—Corrección pública »	" " " " " "	" " " "	" " " "
7.º—Extraordinarios »	15.000 00	15.000 00	
8.º—Resultas »	1175 40	1175 40	
9.º—Recursos legales para cubrir el déficit. »	" " " " " "	" " " "	" " " "
10.—Reintegros »	" " 22 80	" " 22 80	
TOTAL DE INGRESOS.	33.148 19	33.148 19	
DATA			
1.º—Gastos del Ayuntamiento Relación N.º.....	3788 00	3788 00	
2.º—Policía de seguridad »	" " 24 00	" " 24 00	
3.º—Policía urbana y rural. »	" 413 30	" 413 30	
4.º—Instrucción pública. »	3853 08	3853 08	
5.º—Beneficencia »	" 499 50	" 499 50	
6.º—Obras públicas »	15.900 00	15.900 00	
7.º—Corrección pública »	" " " " " "	" " " "	" " " "
8.º—Montes »	" " " " " "	" " " "	" " " "
9.º—Cargas »	4948 68	4948 68	
10.—Obras de nueva construcción »	" " " " " "	" " " "	" " " "
11.—Imprevistos. »	1622 99	1622 99	
12.—Resultas »	" " " " " "	" " " "	" " " "
13.—Devoluciones »	" " " " " "	" " " "	" " " "
TOTAL DE PAGOS.	31.054 55	31.054 55	

TERCERA PARTE.—Clasificación por artículos



GARGO

1.º—PROPIOS

- 1.º—Productos de fincas y censos Carpeta N.º.....
- 2.º—Intereses de inscripciones intransferibles. »
- 3.º—Idem de bonos del Tesoro y de empréstitos »
- 4.º—Idem de la Caja de Depósitos »
- 5.º—Reintegro de préstamos á labradores »

2.º—MONTES

- 1.º—Producto de yerbas y pastos Carpeta N.º.....
- 2.º—Mondas y limpia de árboles. »
- 3.º—Aprovechamientos comunales »

3.º—IMPUESTOS

- 1.º—Consumos Carpeta N.º.....
- 2.º—Pesas y Medidas »
- 3.º—Puestos públicos. »
- 4.º—Mataderos »
- 5.º—Policía urbana »
- 6.º—Cementerios »
- 7.º—Aguas. »
- 8.º—Guardas de campo »
- 9.º—Licencias para construcciones. »
- 10.—Coches de plaza »
- 11.—Certificaciones. »
- 12.—Documentos de vigilancia »
- 13.—Establecimientos públicos »
- 14.—Multas »
- 15.—Reintegro de suministros al ejército. »

4.º—BENEFICENCIA

- 1.º—Ingresos propios de los establecimientos del ramo. Carpeta N.º.....
- 2.º—Aumentos y alteraciones de los mismos »

5.º—INSTRUCCIÓN PÚBLICA

- 1.º—Productos de fincas y rentas Carpeta N.º.....
- 2.º—Intereses de inscripciones intransferibles. »
- 3.º—Retribución de niños pudientes »

		Operaciones realizadas durante el año		TOTAL	
		Pesetas	Cts.	Pesetas	Cts.
1.º—Productos de fincas y censos	Carpeta N.º.....	11	11	11	11
2.º—Intereses de inscripciones intransferibles.	»	11	11	11	11
3.º—Idem de bonos del Tesoro y de empréstitos	»	11	11	11	11
4.º—Idem de la Caja de Depósitos	»	11	11	11	11
5.º—Reintegro de préstamos á labradores	»	11	11	11	11
		11	11	11	11
1.º—Producto de yerbas y pastos	Carpeta N.º.....	11	11	11	11
2.º—Mondas y limpia de árboles.	»	11	11	11	11
3.º—Aprovechamientos comunales	»	11	11	11	11
		11	11	11	11
1.º—Consumos	Carpeta N.º.....	15.865	69	15.865	69
2.º—Pesas y Medidas	»	11	11	11	11
3.º—Puestos públicos.	»	11	11	11	11
4.º—Mataderos	»	11	11	11	11
5.º—Policía urbana	»	11	11	11	11
6.º—Cementerios	»	11	11	11	11
7.º—Aguas.	»	1084	20	1084	20
8.º—Guardas de campo	»	11	11	11	11
9.º—Licencias para construcciones.	»	11	11	11	11
10.—Coches de plaza	»	11	11	11	11
11.—Certificaciones.	»	11	11	11	11
12.—Documentos de vigilancia	»	11	11	11	11
13.—Establecimientos públicos	»	11	11	11	11
14.—Multas	»	11	11	11	11
15.—Reintegro de suministros al ejército.	»	11	11	11	11
		16949	99	16949	99
1.º—Ingresos propios de los establecimientos del ramo. Carpeta N.º.....	»	11	11	11	11
2.º—Aumentos y alteraciones de los mismos	»	11	11	11	11
		11	11	11	11
1.º—Productos de fincas y rentas	Carpeta N.º.....	11	11	11	11
2.º—Intereses de inscripciones intransferibles.	»	11	11	11	11
3.º—Retribución de niños pudientes	»	11	11	11	11
		11	11	11	11

		Operaciones realizadas durante el año		TOTAL	
		Pesetas	Cts.	Pesetas	Cts.
6.º—CORRECCIÓN PÚBLICA					
1.º—Productos del Depósito	Carpeta N.º	„ „ „	„ „ „	„ „ „	„ „ „
2.º—Cárcel del partido	»	„ „ „	„ „ „	„ „ „	„ „ „
3.º—Reintegro de socorros facilitados.	»	„ „ „	„ „ „	„ „ „	„ „ „
		„ „ „	„ „ „	„ „ „	„ „ „
7.º—EXTRAORDINARIOS					
1.º—Empréstitos	Carpeta N.º	15.000	„	15.000	„
2.º—Ventas de efectos públicos	»	„ „ „	„ „ „	„ „ „	„ „ „
3.º—Cortas extraordinarias en los montes	»	„ „ „	„ „ „	„ „ „	„ „ „
4.º—Cortas en el arbolado de los paseos	»	„ „ „	„ „ „	„ „ „	„ „ „
5.º—Legados, donativos y mandas	»	„ „ „	„ „ „	„ „ „	„ „ „
6.º—Eventuales é imprevistos	»	„ „ „	„ „ „	„ „ „	„ „ „
7.º—Cesión de terreno de la vía pública	»	„ „ „	„ „ „	„ „ „	„ „ „
8.º—Policía urbana	»	„ „ „	„ „ „	„ „ „	„ „ „
		15.000	00	15.000	00
8.º—RESULTAS					
1.º—Existencia efectiva que resultó en 31 de Diciembre (1)	Carpeta N.º	1175	40	1175	40
2.º—Créditos pendientes de cobro de ejercicios cerrados	»	„ „ „	„ „ „	„ „ „	„ „ „
		1175	40	1175	40
9.º—RECURSOS LEGALES PARA CUBRIR EL DÉFICIT					
1.º—Repartimientos vecinales.	Carpeta N.º	„ „ „	„ „ „	„ „ „	„ „ „
2.º—Recargo sobre cédulas personales	»	„ „ „	„ „ „	„ „ „	„ „ „
		„ „ „	„ „ „	„ „ „	„ „ „
10.—REINTEGROS					
Único.—Reintegro de pagos indebidos	Carpeta N.º	„ 22	80	„ 22	80
		„ 22	80	„ 22	80
11.—AMPLIACIÓN					
Único.—Ingresos por este concepto	Carpeta N.º	6486	84	6486	84
		6486	84	6486	84
		„ „ „	„ „ „	„ „ „	„ „ „

(1) Esta existencia, que es la efectiva que resultó en Caja el citado día, se justifica con la copia certificada de la correspondiente acta de arqueo.



1.º
2.º
3.º
4.º
5.º
6.º
7.º
8.º



DATA

1.º-GASTOS DEL AYUNTAMIENTO

- 1.º-Sueldos de empleados Carpeta N.º
- 2.º-Material de escritorios »
- 3.º-Suscripciones »
- 4.º-Conservación y reparación de la Casa Ayuntamiento »
- 5.º-Idem de efectos y mobiliario »
- 6.º-Quintas »
- 7.º-Elecciones »
- 8.º-Gastos menores de representación »
- 9.º-Valuación de la riqueza territorial »

Operaciones realizadas durante el año		TOTAL	
Pesetas	Cts.	Pesetas	Cts.
3213	75	3213	75
200	00	200	00
42	00	42	00
11	11	11	11
11	11	11	11
11	11	11	11
1130	00	1130	00
11	11	11	11
300	00	300	00
11	11	11	11
3785	75	3785	75

2.º-POLICIA DE SEGURIDAD

- 1.º-Alcaldías y Tenencias Carpeta N.º
- 2.º-Guardia municipal y serenos »
- 3.º-Equipo y vestuario de la Guardia municipal y serenos »
- 4.º Seguro de incendios »
- 5.º-Socorro de incendios y salvamentos »
- 6.º-Veredas y extraordinarios »

11	11	11	11
11	11	11	11
11	11	11	11
1124	00	1124	00
11	11	11	11
11	11	11	11
11	11	11	11
1124	00	1124	00

3.º-POLICIA URBANA Y RURAL

- 1.º-Gastos generales Carpeta N.º
- 2.º-Alumbrado »
- 3.º-Limpieza »
- 4.º-Arbolado y paseos »
- 5.º-Animales dañinos »
- 6.º-Mercados y puestos públicos »
- 7.º-Mataderos »
- 8.º-Cementerios »
- 9.º-Aguas »
- 10.-Deslinde y amojonamiento »

11	11	11	11
413	30	413	30
11	11	11	11
11	11	11	11
11	11	11	11
11	11	11	11
11	11	11	11
11	11	11	11
11	11	11	11
11	11	11	11
413	30	413	30

4.º-INSTUCCION PÚBLICA

- 1.º--Personal de instrucción primaria Carpeta N.º
- 2.º-Material de escuelas »
- 3.º-Retribuciones »
- 4.º-Alquileres de edificios »
- 5.º-Premios y subvenciones »

2475	00	2475	00
618	72	618	72
309	38	309	38
450	00	450	00
11	11	11	11
3753	10	3753	10

		Operaciones realizadas durante el año		TOTAL	
		Pesetas	Cts.	Pesetas	Cts.
5.º—BENEFICENCIA					
1.º—Gastos generales	Carpeta N.º.....	499	50	499	50
2.º—Socorros domiciliarios.	»				
3.º—Auxilios benéficos	»				
4.º—Socorros y conducción de pobres transeuntes	»				
5.º—Idem á emigrados pobres.	»				
6.º—Subvenciones á establecimientos benéficos	»				
7.º—Aumentos y alteraciones de cada establecimiento de Beneficencia	»				
		499	50	499	50
6.º—OBRAS PÚBLICAS					
1.º—Entretimiento de edificios	Carpeta N.º.....	11	11	11	11
2.º—Idem de caminos vecinales y puentes	»	11	11	11	11
3.º—Idem de fuentes y cañerías.	»	15.200	11	15.200	11
4.º—Idem de alcantarillas	»				
5.º—Idem de los mataderos.	»				
6.º—Idem del mercado y ferias	»				
7.º—Aceras y empedrados	»				
8.º—Personal de obras	»				
9.º—Material de obras	»				
10.—Reparación de la Casa Consistorial.	»				
11.—Idem del Cementerio	»	11	11	11	11
		15.200	11	15.200	11
7.º—CORRECCIÓN PÚBLICA					
1.º—Personal del depósito municipal	Carpeta N.º.....	11	11	11	11
2.º—Material de idem.	»	11	11	11	11
3.º—Cárcel del partido	»	11	11	11	11
4.º—Socorros á presos y detenidos	»	11	11	11	11
		11	11	11	11
8.º—MONTES					
1.º—Personal.	Carpeta N.º.....	11	11	11	11
2.º—Conservación y fomento del arbolado	»	11	11	11	11
3.º—Deslinde y amojonamiento.	»	11	11	11	11
4.º—Aprovechamientos comunales	»	11	11	11	11
		11	11	11	11



TAL

Cts.

50

50

9.º-CARGAS

		Operaciones realizadas durante el año		TOTAL	
		Pesetas	Cts.	Pesetas	Cts.
1.º-Censos corrientes	Carpeta N.º
2.º-Censos atrasados.	»
3.º-Funciones y Festejos	»	1006	50	1006	50
4.º-Pensiones	»
5.º-Intereses y amortización de empréstitos	»	2729	38	2729	38
6.º-Créditos reconocidos	»	250	250
7.º-Subvenciones de ferrocarriles	»
8.º-Compromisos varios	»	962	80	962	80
9.º-Expropiaciones	»
10.-Litigios	»
11.-Pósitos.	»
12.-Suministros al Ejército.	»
13.-Contingente para gastos provinciales.	»

10.-OBRAS DE NUEVA CONSTRUCCIÓN

1.º-Caminos.	Carpeta N.º
2.º-Fuentes	»
3.º-Planos	»
4.º-Casa Consistorial	»
5.º-Cementerios	»
6.º-Paseos	»
7.º-Ensanche y alineación.	»

11.-IMPREVISTOS

Único.-Imprevisto	Carpeta N.º	1627	99	1627	99
-----------------------------	-------------	------	----	------	----

12.-RESULTAS

Único.-Obligaciones de presupuestos cerrados.	Carpeta N.º
---	-------------	-------	-------	-------	-------

13.-DEVOLUCIONES

Único.-Devoluciones de cobros indevidos	Carpeta N.º
---	-------------	-------	-------	-------	-------

14.-AMPLIACIÓN

Único.-Pagos por este concepto.	Carpeta N.º
---	-------------	-------	-------	-------	-------

La precedente cuenta definitiva del ejercicio del presupuesto de 1900 corresponde en un todo con las respectivas

relaciones y documentos justificativos que á las mismas se acompañan para su más exacta comprobación, así como con los libros que lleva la Depositaria de mi cargo.

Solo á 21 de *Septiembre* de 1900.

EL DEPOSITARIO,

Federico de la Cruz

Examinada la cuenta que antecede, así como los documentos justificativos, resulta conforme con los asientos de los libros de la contabilidad de mi cargo correspondientes al ejercicio de 1900 á que la misma pertenece.

Solo á 31 de *Septiembre* de 1900.

EL CONTADOR,

José Olegario



V.º B.º
EL ALCALDE,

Regino Guerrero

asi como

tos de

PROVINCIA DE GUIPÚZCOA

Ayuntamiento de Leizaola

LIQUIDACIÓN DE GASTOS É INGRESOS

DEL

PRESUPUESTO MUNICIPAL

correspondiente al año 1894

PROVINCIA DE GUIPÚZCOA

Excmo. Sr. D. Juan de Euzkadi, Gobernador de esta Provincia de Guipúzcoa, en su Real Audiencia de San Sebastián, a 15 de Mayo de 1763.

Yo, el Sr. D. Juan de Euzkadi, Gobernador de esta Provincia de Guipúzcoa, en su Real Audiencia de San Sebastián, a 15 de Mayo de 1763.

AYUNTAMIENTO DE ESTUÑA

REPARTICIÓN

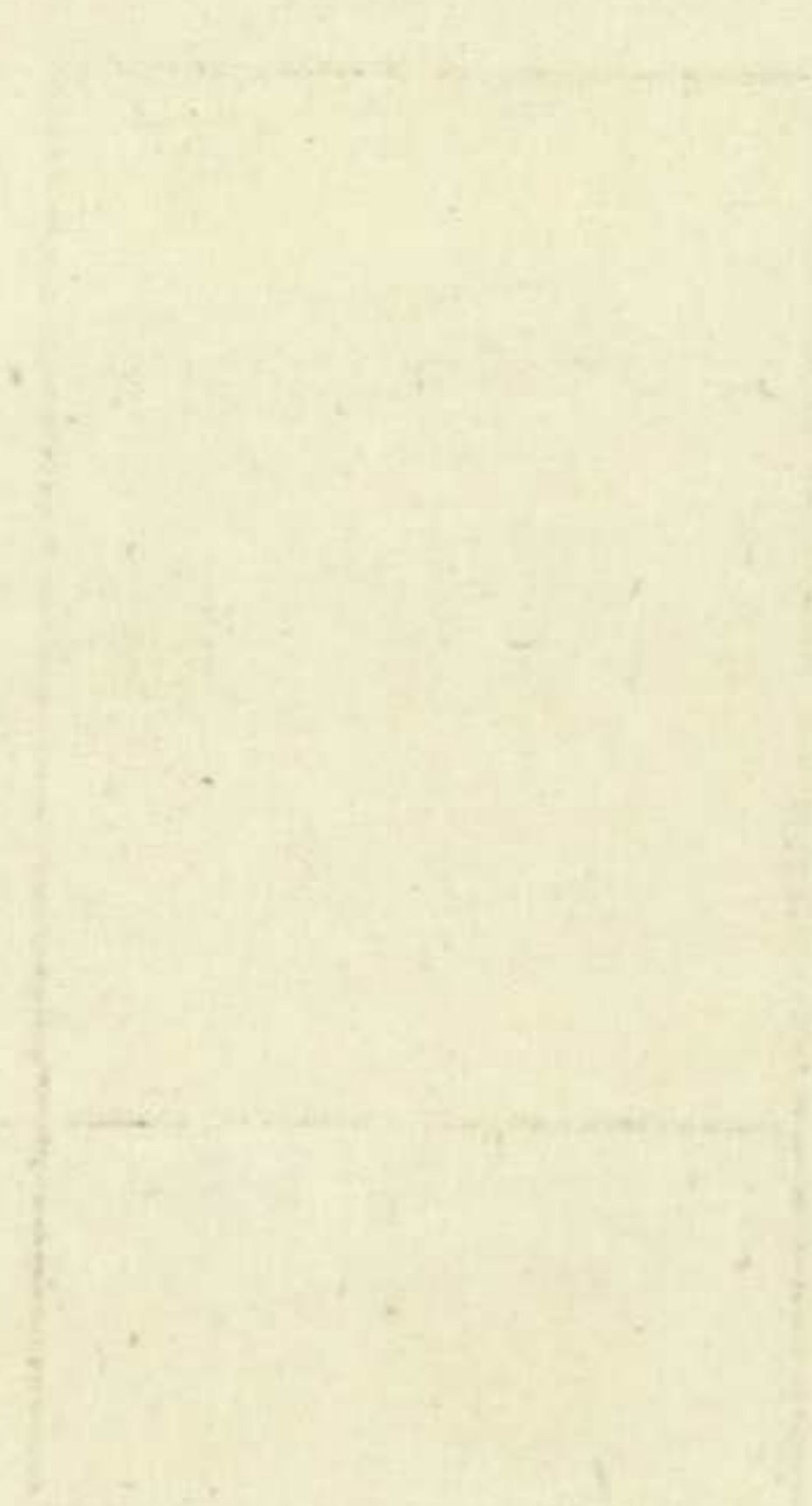

Yo, el Sr. D. Juan de Euzkadi, Gobernador de esta Provincia de Guipúzcoa, en su Real Audiencia de San Sebastián, a 15 de Mayo de 1763.

PROVINCIA DE GUIPÚZCOA



Ayuntamiento de

Lerío.

LIQUIDACIÓN DE GASTOS É INGRESOS

DEL

PRESUPUESTO MUNICIPAL

correspondiente al año 1899 a 1900 y el 2.º semestre.

Municipio de...

PROVINCIA DE CHUBUCO

Ayuntamiento de...

LIQUIDACION DE GASTOS E INGRESOS

PRESUPUESTO MUNICIPAL

PUEBLO

LIQUIDACION de lo pa...

ARTÍCULOS	
1	
2	
3	
4	
5	
6	
7	
8	
9	

Liquidación de los presupuestos del año 1899 a 1900 y 2º semestre.

PUEBLO DE Lecor

PROVINCIA DE GUIPÚZCOA

GASTOS

LIQUIDACIÓN general de los gastos autorizados á este Ayuntamiento en los presupuestos de dicho año, con expresión de lo pagado por razón de cada crédito hasta el 31 de Diciembre, en que terminó el referido año. (1)

ARTÍCULOS	GASTOS	Créditos consignados en los presupuestos		Pagos efectuados		Aumentos por no haber sido suficiente las consignaciones en los presupuestos		Bajas por no haberse invertido el crédito ó no haber sido necesario el gasto		Obligaciones pendientes de pago que pasan al presupuesto siguiente	
		Pesetas	Cts.	Pesetas	Cts.	Pesetas	Cts.	Pesetas	Cts.	Pesetas	Cts.
CAPÍTULO PRIMERO											
Gastos del Ayuntamiento.											
1	Sueldos de empleados.	3213	75	3216	"	"	2	25	"	"	"
2	Material de escritorios.	"	000	"	200	"	"	"	"	"	"
3	Suscripciones.	"	42	"	42	"	"	"	"	"	"
4	Conservación y reparación de la casa Ayuntamiento.	"	"	"	"	"	"	"	"	"	"
5	Idem de efectos y mobiliario.	"	"	"	"	"	"	"	"	"	"
6	Quintas.	"	30	"	30	"	"	"	"	"	"
7	Elecciones.	"	"	"	"	"	"	"	"	"	"
8	Gastos menores y de representación.	"	300	"	300	"	"	"	"	"	"
9	Evaluación de la riqueza territorial.	"	"	"	"	"	"	"	"	"	"
CAPÍTULO II											
Policía de seguridad.											
1	Alcaldías y Tenencias.	"	"	"	"	"	"	"	"	"	"
2	Guardia municipal y serenos.	"	"	"	"	"	"	"	"	"	"
3	Equipo y vestuario de la Guardia municipal y serenos.	"	"	"	"	"	"	"	"	"	"
4	Seguro de incendios.	"	24	"	24	"	"	"	"	"	"
5	Socorro de incendios y salvamentos.	"	"	"	"	"	"	"	"	"	"
6	Veredas y extraordinarios.	"	"	"	"	"	"	"	"	"	"
CAPÍTULO III											
Policía urbana y rural.											
1	Gastos generales.	"	"	"	"	"	"	"	"	"	"
2	Alumbrado.	"	420	"	413	30	"	"	6	70	"
3	Limpieza.	"	"	"	"	"	"	"	"	"	"
4	Arbolado y paseos.	"	"	"	"	"	"	"	"	"	"
5	Animales dañinos.	"	"	"	"	"	"	"	"	"	"
<i>Sumas parciales.</i>		4229	75	4225	30	"	2	25	"	6	20

(1) No será de abono en esta liquidacion, cantidad alguna que exceda del crédito autorizado para cada uno de los artículos del presupuesto.

ARTÍCULOS	GASTOS	Créditos consignados en los presupuestos		Pagos efectuados		Aumentos por no haber sido suficiente las consignaciones en los presupuestos		Bajas por no haberse invertido el crédito ó no haber sido necesario el gasto		Obligaciones pendientes de pago que pasan al presupuesto siguiente		ARTÍCULOS
		Pesetas	Cts.	Pesetas	Cts.	Pesetas	Cts.	Pesetas	Cts.	Pesetas	Cts.	
			<i>Sumas anteriores.</i>	4229	75	4225	30	0	25	6	70	
6	Mercados y puestos públicos.	"	"	"	"	"	"	"	"	"	"	
7	Mataderos.	"	"	"	"	"	"	"	"	"	"	
8	Cementerios.	"	"	"	"	"	"	"	"	"	"	1
9	Aguas.	"	"	"	"	"	"	"	"	"	"	2
10	Deslinde y amojonamiento.	"	"	"	"	"	"	"	"	"	"	3
	CAPÍTULO IV											4
	Instrucción pública.											
1	Personal de instrucción primaria.	2475	"	2475	"	"	"	"	"	"	"	
2	Material de escuelas.	618	75	618	75	"	"	"	3	"	"	1
3	Retribuciones.	309	38	309	38	"	"	"	"	"	"	2
4	Alquileres de edificios.	450	"	450	"	"	"	"	"	"	"	3
5	Premios y subvenciones.	"	"	"	"	"	"	"	"	"	"	4
	CAPÍTULO V											5
	Beneficencia.											6
1	Gastos generales.	500	"	499	50	"	"	"	50	"	"	7
2	Socorros domiciliarios.	"	"	"	"	"	"	"	"	"	"	8
3	Auxilios benéficos.	"	"	"	"	"	"	"	"	"	"	9
4	Socorros y conducción de pobres transeuntes.	"	"	"	"	"	"	"	"	"	"	10
5	Idem á emigrados pobres.	"	"	"	"	"	"	"	"	"	"	11
6	Subvenciones á establecimientos benéficos.	"	"	"	"	"	"	"	"	"	"	12
7	Aumentos y alteraciones de cada establecimiento de Beneficencia.	"	"	"	"	"	"	"	"	"	"	13
	CAPÍTULO VI											1
	Obras públicas.											
1	Entretimiento de edificios.	15900	"	15900	"	"	"	"	"	"	"	
2	Idem de caminos vecinales y puentes.	"	"	"	"	"	"	"	"	"	"	
3	Idem de fuentes y cañerías.	"	"	"	"	"	"	"	"	"	"	
4	Idem de alcantarillas.	"	"	"	"	"	"	"	"	"	"	
5	Idem de los Mataderos.	"	"	"	"	"	"	"	"	"	"	
6	Idem del mercado y ferias.	"	"	"	"	"	"	"	"	"	"	
7	Aceras y empedrados.	"	"	"	"	"	"	"	"	"	"	
8	Personal de obras por administración.	"	"	"	"	"	"	"	"	"	"	
9	Material de obras por administración.	"	"	"	"	"	"	"	"	"	"	
10	Reparación de la Casa Consistorial.	"	"	"	"	"	"	"	"	"	"	
11	Idem del Cementerio.	"	"	"	"	"	"	"	"	"	"	
	CAPÍTULO VII											
	Corrección pública.											
1	Personal del depósito municipal.	"	"	"	"	"	"	"	"	"	"	
2	Material de idem.	"	"	"	"	"	"	"	"	"	"	
3	Cárcel del partido.	"	"	"	"	"	"	"	"	"	"	
4	Socorros á presos y detenidos.	"	"	"	"	"	"	"	"	"	"	
	<i>Sumas parciales.</i>	24482	88	24477	93	0	225	4	23	"	"	

iones
de pag
asan
uesto
nte

ARTÍCULOS

GASTOS



Créditos consignados en los presupuestos		Pagos efectuados		Aumentos por no haber sido suficiente las consignaciones en los presupuestos		Bajas por no haberse invertido el crédito ó no haber sido necesario el gasto		Obligaciones pendientes de pago que pasan al presupuesto siguiente	
Pesetas	Cts.	Pesetas	Cts.	Pesetas	Cts.	Pesetas	Cts.	Pesetas	Cts.

Sumas anteriores.

24482 88 24477 93 2 25 7 23

CAPITULO VIII

Montes.

1	Personal	"	"	"	"	"	"	"	"	"	"
2	Conservación y fomento del arbolado.	"	"	"	"	"	"	"	"	"	"
3	Deslinde y amojonamiento.	"	"	"	"	"	"	"	"	"	"
4	Aprovechamientos comunales	"	"	"	"	"	"	"	"	"	"

CAPITULO IX

Cargas.

1	Censos corrientes	"	"	"	"	"	"	"	"	"	"
2	Censos atrasados	"	"	"	"	"	"	"	"	"	"
3	Funciones y Festejos.	1100	"	1006	50	"	"	93	50	"	"
4	Pensiones.	"	"	"	"	"	"	"	"	"	"
5	Intereses y amortización de empréstitos.	2729	38	2729	38	"	"	"	"	"	"
6	Créditos reconocidos.	250	"	250	"	"	"	"	"	"	"
7	Subvenciones de ferrocarriles	"	"	"	"	"	"	"	"	"	"
8	Compromisos varios	962	80	962	80	"	"	"	"	"	"
9	Expropiaciones.	"	"	"	"	"	"	"	"	"	"
10	Litigios.	"	"	"	"	"	"	"	"	"	"
11	Pósitos.	"	"	"	"	"	"	"	"	"	"
12	Suministros al Ejército.	"	"	"	"	"	"	"	"	"	"
13	Contingente para gastos provinciales.	"	"	"	"	"	"	"	"	"	"

CAPITULO X

Obras de nueva construcción.

1	Caminos	"	"	"	"	"	"	"	"	"	"
2	Fuentes.	"	"	"	"	"	"	"	"	"	"
3	Planos	"	"	"	"	"	"	"	"	"	"
4	Casa Consistorial	"	"	"	"	"	"	"	"	"	"
5	Cementerios.	"	"	"	"	"	"	"	"	"	"
6	Paseos	"	"	"	"	"	"	"	"	"	"
7	Ensanche y alineación	"	"	"	"	"	"	"	"	"	"

CAPITULO XI

Imprevistos.

Único	Imprevistos	920	20	1624	99	697	69	"	"	"	"
-------	-----------------------	-----	----	------	----	-----	----	---	---	---	---

CAPITULO XII

Resultas.

Único	Obligaciones de presupuestos cerrados	"	"	"	"	"	"	"	"	"	"
-------	---	---	---	---	---	---	---	---	---	---	---

CAPITULO XIII

Devoluciones.

Único	Devoluciones de cobros indebidos	"	"	"	"	"	"	"	"	"	"
-------	--	---	---	---	---	---	---	---	---	---	---

SUMAS TOTALES.

20.455 36 21.054 60 699 94 100 73

RESUMEN

CAPÍTULOS DE GASTOS	Créditos consignados en los presupuestos		Pagos efectuados		Aumentos por no haber sido suficiente las consignaciones en los presupuestos		Bajas por no haberse invertido el crédito ó no haber sido necesario el gasto		Obligaciones pendientes de pago que pasan al presupuesto siguiente	
	Pesetas	Cts.	Pesetas	Cts.	Pesetas	Cts.	Pesetas	Cts.	Pesetas	Cts.
1.º Gastos del Ayuntamiento	3785	75	3788	"	2	25	"	"	"	"
2.º Policía de seguridad.	" 24	"	" 24	"	"	"	"	"	"	"
3.º Policía urbana y rural	" 420	"	" 413	30	"	"	6	70	"	"
4.º Instrucción pública	2853	13	2853	13	"	"	"	"	"	"
5.º Beneficencia.	" 500	"	" 499	50	"	"	50	"	"	"
6.º Obras públicas.	15900	"	15900	"	"	"	"	"	"	"
7.º Corrección pública	"	"	"	"	"	"	"	"	"	"
8.º Montes.	"	"	"	"	"	"	98	50	"	"
9.º Cargas.	" 5042	18	" 4948	68	"	"	"	"	"	"
10 Obras de nueva construcción.	"	"	"	"	"	"	"	"	"	"
11 Imprevistos	" 920	20	16	27	99	69	"	"	"	"
12 Resultas	"	"	"	"	"	"	"	"	"	"
13 Devoluciones	"	"	"	"	"	"	"	"	"	"
TOTAL.	30455	36	31054	60	699	94	100	70	"	"

Resulta pues, que el crédito total que ha de pasar al presupuesto siguiente por obligaciones sin satisfacer al cerrarse el día de hoy, el presupuesto de 1900 importa la cantidad de dos mil noventa y tres pesetas y sesenta y cuatro centimos



Y para que sirvan de comprobante al Capítulo 12 del presupuesto de gastos del año 1900, lo firman en la Universidad de Lerzo á 31 de Diciembre de 1900

El Alcalde,
Regino Gueralde

El Depositario,
Federica de la

El Contador,
José Steguri

LIQUIDA de ARTÍCULOS

1
2
3
4

INGRESOS

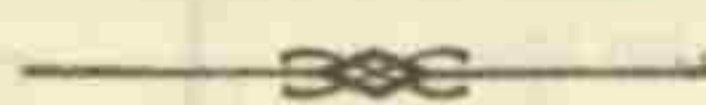

INGRESOS

Obligaciones
de pago
que pasan
al presupuesto
siguiente

LIQUIDACIÓN general de los ingresos autorizados á este Ayuntamiento en los presupuestos de dicho año, con expresión de lo recaudado por cada artículo hasta el 31 de Diciembre, en que terminó el referido año.

ARTÍCULOS	INGRESOS	Créditos consignados en los presupuestos		Cobros efectuados		Aumentos por mayor ingreso que el calculado en los presupuestos.		Bajas por menor producto que el calculado		Pendientes de recaudación que pasan al presupuesto siguiente	
		Pesetas	Cts.	Pesetas	Cts.	Pesetas	Cts.	Pesetas	Cts.	Pesetas	Cts.
	CAPÍTULO PRIMERO										
	Propios										
1	Productos de fincas y censos	"	"	"	"	"	"	"	"	"	"
2	Intereses de inscripciones intransferibles.	"	55 36	"	"	"	"	"	55 36	"	55 36
3	Idem de bonos del Tesoro y de empréstitos.	"	"	"	"	"	"	"	"	"	"
4	Idem de la Caja de Depósitos.	"	"	"	"	"	"	"	"	"	"
5	Reintegro de préstamos á labradores.	"	"	"	"	"	"	"	"	"	"
	CAPÍTULO II										
	Montes.										
1	Producto de yerbas y pastos	"	"	"	"	"	"	"	"	"	"
2	Monda y limpia de árboles.	"	"	"	"	"	"	"	"	"	"
3	Aprovechamientos comunales.	"	"	"	"	"	"	"	"	"	"
	CAPÍTULO III										
	Impuestos.										
1	Consumos.	15	100	15	865 69	4	65 69	"	"	"	"
2	Pesas y medidas.	"	"	"	"	"	"	"	"	"	"
3	Puestos públicos.	"	"	"	"	"	"	"	"	"	"
4	Mataderos.	"	"	"	"	"	"	"	"	"	"
5	Policía Urbana.	"	"	"	"	"	"	"	"	"	"
6	Cementerios.	"	"	"	"	"	"	"	"	"	"
7	Aguas.	"	300	"	1081 20	"	784 20	"	"	"	"
8	Guardas de campo.	"	"	"	"	"	"	"	"	"	"
9	Licencias para construcciones.	"	"	"	"	"	"	"	"	"	"
10	Coches de plaza.	"	"	"	"	"	"	"	"	"	"
11	Certificaciones.	"	"	"	"	"	"	"	"	"	"
12	Documentos de vigilancia.	"	"	"	"	"	"	"	"	"	"
13	Establecimientos públicos.	"	"	"	"	"	"	"	"	"	"
14	Multas.	"	"	"	"	"	"	"	"	"	"
15	Reintegro de suministros al Ejército.	"	"	"	"	"	"	"	"	"	"
	CAPÍTULO IV										
	Beneficencia.										
1	Ingresos propios de los establecimientos del ramo.	"	"	"	"	"	"	"	"	"	"
2	Aumentos y alteraciones de los mismos.	"	"	"	"	"	"	"	"	"	"
	<i>Sumas parciales.</i>	15	755 26	16	929 99	12	48 98	"	55 36	"	55 36

ARTÍCULOS	INGRESOS	Créditos consignados en los presupuestos		Cobros efectuados		Aumentos por mayor ingreso que el calculado en los presupuestos.		Bajas por menor producto que el calculado		Pendientes de recaudación que pasan al presupuesto siguiente			
		Pesetas	Cts.	Pesetas	Cts.	Pesetas	Cts.	Pesetas	Cts.	Pesetas	Cts.		
	Sumas anteriores.	15755	36	16949	99	1249	99	111	55	36	111	55	36
	CAPÍTULO V												
	Instrucción pública												
1	Productos de fincas y rentas	"	"	"	"	"	"	"	"	"	"	"	"
2	Intereses de inscripciones intransferibles.	"	"	"	"	"	"	"	"	"	"	"	"
3	Retribución de niños pudientes.	"	"	"	"	"	"	"	"	"	"	"	"
	CAPÍTULO VI												
	Corrección pública												
1	Productos del depósito	"	"	"	"	"	"	"	"	"	"	"	"
2	Cárcel del partido.	"	"	"	"	"	"	"	"	"	"	"	"
3	Reintegro de socorros facilitados.	"	"	"	"	"	"	"	"	"	"	"	"
	CAPÍTULO VII												
	Extraordinarios												
1	Empréstitos	15000	"	15000	"	"	"	"	"	"	"	"	"
2	Ventas de efectos públicos.	"	"	"	"	"	"	"	"	"	"	"	"
3	Cortas extraordinarias en los montes.	"	"	"	"	"	"	"	"	"	"	"	"
4	Cortas en el arbolado de los paseos.	"	"	"	"	"	"	"	"	"	"	"	"
5	Legados, donativos y mandas.	"	"	"	"	"	"	"	"	"	"	"	"
6	Eventuales é imprevistos.	"	"	"	"	"	"	"	"	"	"	"	"
7	Cesión de terreno de la vía pública.	"	"	"	"	"	"	"	"	"	"	"	"
8	Policía urbana	"	"	"	"	"	"	"	"	"	"	"	"
	CAPÍTULO VIII												
	Resultas												
1	Existencia en 30 de Junio y 31 de Diciembre.	1175	40	1175	40	"	"	"	"	"	"	"	"
2	Sobrante que dejó el presupuesto anterior.	"	"	"	"	"	"	"	"	"	"	"	"
3	Créditos pendientes de cobro de ejercicios cerrados.	"	"	"	"	"	"	"	"	"	"	"	"
	CAPÍTULO IX												
	Recursos legales para cubrir el déficit												
1	Repartimientos vecinales	"	"	"	"	"	"	"	"	"	"	"	"
2	Recargo sobre cédulas personales	"	"	"	"	"	"	"	"	"	"	"	"
	CAPÍTULO X												
	Reintegros												
Único	Reintegro de pagos indebidos.	"	"	20	80	22	80	"	"	"	"	"	"
	SUMAS TOTALES.	31930	76	33148	19	1272	79	111	55	36	111	55	36

ALCALDIA DE
1.º Pro
2.º Mo
3.º Im
4.º B
5.º In
6.º C
7.º
8.º
9.º
10
hoy
que
cau
R
P
D

RESUMEN



CAPÍTULOS DE INGRESOS

	Créditos consignados en los presupuestos		Cobros efectuados		Aumentos por mayor ingreso que el calculado en los presupuestos		Bajas por menor producto que el calculado		Pendientes de recaudación que pasan al presupuesto siguiente	
	Pesetas	Cts.	Pesetas	Cts.	Pesetas	Cts.	Pesetas	Cts.	Pesetas	Cts.
1.º Propios.	"	55 36	"	"	"	"	"	55 36	"	55 36
2.º Montes.	"	"	"	"	"	"	"	"	"	"
3.º Impuestos.	15700	"	16949	99	1249	99	"	"	"	"
4.º Beneficencia.	"	"	"	"	"	"	"	"	"	"
5.º Instrucción pública.	"	"	"	"	"	"	"	"	"	"
6.º Corrección pública.	"	"	"	"	"	"	"	"	"	"
7.º Extraordinarios.	15000	"	15000	"	"	"	"	"	"	"
8.º Resultas.	1175	40	1175	40	"	"	"	"	"	"
9.º Recursos legales para cubrir el déficit.	"	"	"	"	"	"	"	"	"	"
10 Reintegros.	"	"	22	80	22	80	"	"	"	"
TOTAL.	31930	76	33148	19	1272	79	55	36	55	36

Consta pues, que el total que ha de pasarse al presupuesto en la parte de *Resultas* por créditos pendientes de cobro el día de hoy importa la cantidad de dos mil noventa y tres pesetas y sesenta y cuatro centavos que se refundirá en el presupuesto ordinario para el año de mil novecientos uno a fin de abrir nuevamente la recaudación por cuenta del Capítulo 8.º á que han de trasladarse las cantidades que comprenden la última casilla de esta liquidación

RESUMEN GENERAL

	PESETAS	CTS.
Recaudado con arreglo á esta liquidación	33148	19
Pagado con arreglo á la de gastos.	31054	55
Diferencia que constituye el sobrante que deja el ejercicio del presupuesto de 1899 ^{de este} al 21 ^{del 21} el cual pasa á figurar en el presupuesto siguiente.	<u>2093</u>	<u>64</u>

Y para que sirva de comprobante al Capítulo 8.º del presupuesto de ingresos del ejercicio, firman el presente documento en Lugo á 31 de Diciembre de 1900

EL ALCALDE,
Regino Guerra

EL DEPOSITARIO
Federico de la

EL CONTADOR,
Jose Steguri

RESUMEN

CAPITULO DE INGRESOS

Descripción	Cuenta	Presupuesto	Realizado	Diferencia
1. Prórrogas	111
2. Rentas	112
3. Impuestos	113
4. Beneficencia	114
5. Instrucción pública	115
6. Correos y telégrafos	116
7. Extranjería	117
8. Beneficencia	118
9. Rentas de terrenos para cuenta de déficit	119
10. Integros	120
Total	

Consta pues, que el total que ha de pagarse al presupuesto de la parte de Ingresos por el presupuesto de este ejercicio de 1900 por importe la cantidad de ... que se reintegra en el presupuesto ordinario para el año de 1900.

RESUMEN GENERAL

Resumida con arreglo a este presupuesto el pago con arreglo a las deudas. El total que constituye el presupuesto del ejercicio de 1900 es de ...

El presente presupuesto de ingresos del ejercicio de 1900 se compone de ...

El presente presupuesto de ingresos del ejercicio de 1900 se compone de ...



AÑO ECONÓMICO DE 1899 A 1900 - y el 2º semestre

INVENTARIO de las propiedades y derechos que posee este Ayuntamiento, con expresión detallada de todos los bienes raíces, muebles, efectos, derechos, acciones y demás pertenencias que le corresponden, exceptuando las rentas, impuestos y otros ingresos que constan en el presupuesto.

Comprende también el capital que representan los gravámenes que pesan sobre las fincas, y los préstamos ó empréstitos en la parte que aún no han sido amortizados.

Modelo núm. 7.

	Pesetas	Cénts.
Primero la casa Consistorial y la Plaza de Constitución que no producen cantidad alguna	" "	" "
2º La Plaza de arrika, ó sea el juego de pelota, que no produce y se halla grabada con once mil reales, que hacen dos mil setecientas cincuenta pesetas con sus intereses al cuatro por ciento anual desde doce de Abril de mil ochocientos setenta	" "	" "
3º La cantera denominada "Babilonia"	" "	" "
4º El terreno llamado cantera de "Arriaundi"	" "	" "
5º El terreno llamado cantera de "Alberro"	" "	" "
6º El terreno llamado cantera de Larvizar-Curu	" "	" "
7º El terreno llamado cantera de Mintegui-errecá	" "	" "
Cuyas fincas se hallan inventariadas y no producen cantidad alguna	" "	" "
8º La inscripción número 438 su capital asciende a mil doscientas veinte y cinco pesetas	" "	" "
9º La inscripción segunda, señalada con el número seis mil trescientos cuarenta y siete su capital asciende a ciento cuarenta y nueve pesetas y treinta y seis céntimos	" "	" "
10º La cantidad producida por los arbitrios municipales, correspondientes a los diez y ocho meses que fenecieron en treinta y uno de Diciembre de mil novecientos.	16949	99
11º La cantidad de 15000 ptas adquiridas por la Caja de ahorros provincial, para la construcción de obras	15000	" "
12º Por reintegro percibido de la Excma Diputación provincial, por la mitad de gastos ocurridos en la conducción de D.ª Eugenia	31949	99

	Pesetas	Cénts.
<i>Suma</i>	31949	99
<i>Recarte, a Santa Agueda</i>	1175	80
<i>13^a Por resultas del año anterior</i>	1175	90
<i>Suma total</i>	33148	19

Suma

31949 99

Recarte, a Santa Agueda

1175 80

13^a Por resultas del año anterior

1175 90

Suma total

33148 19

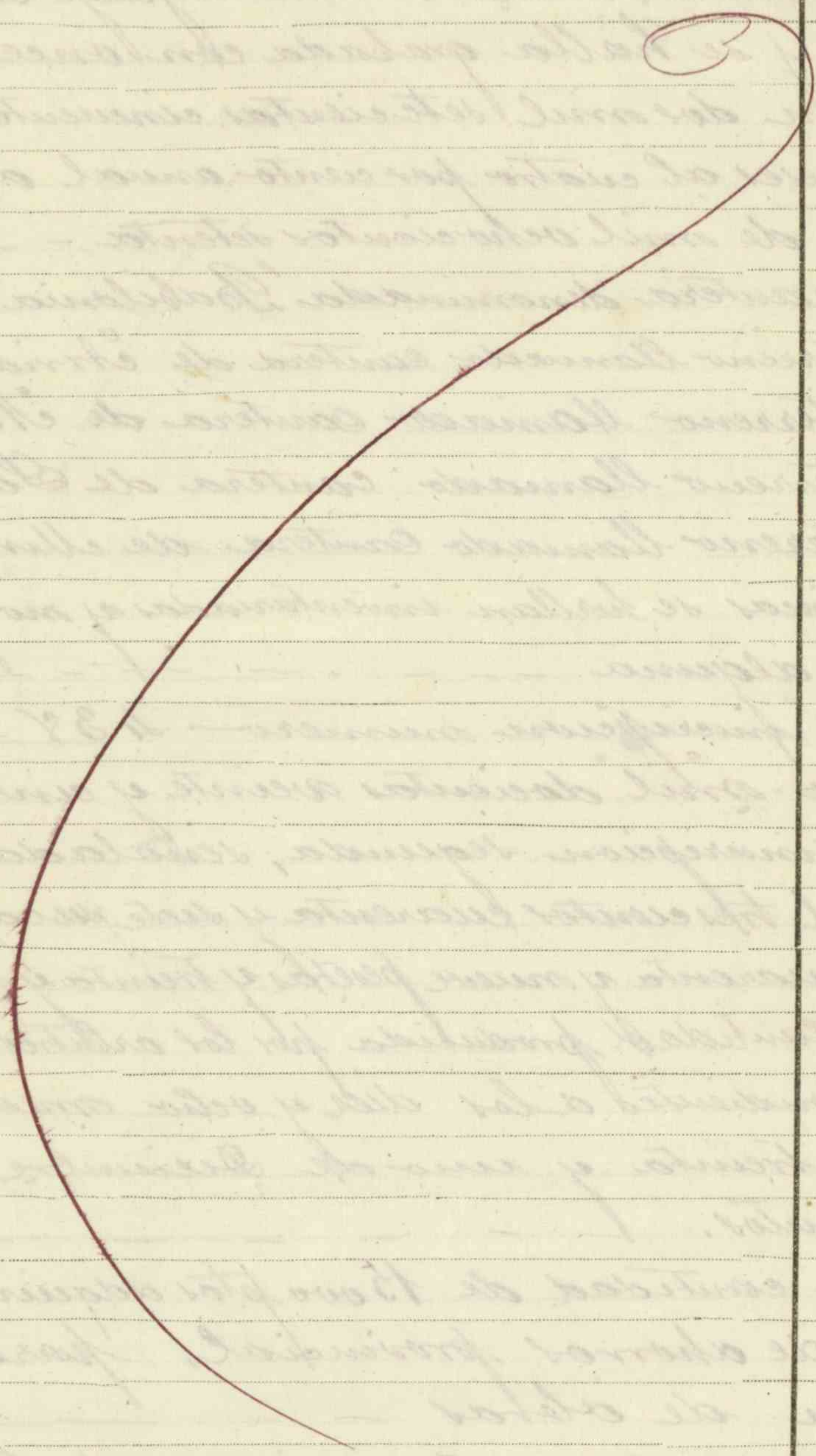

Cénts.

99

80

40

9

Posetas

Cénts.

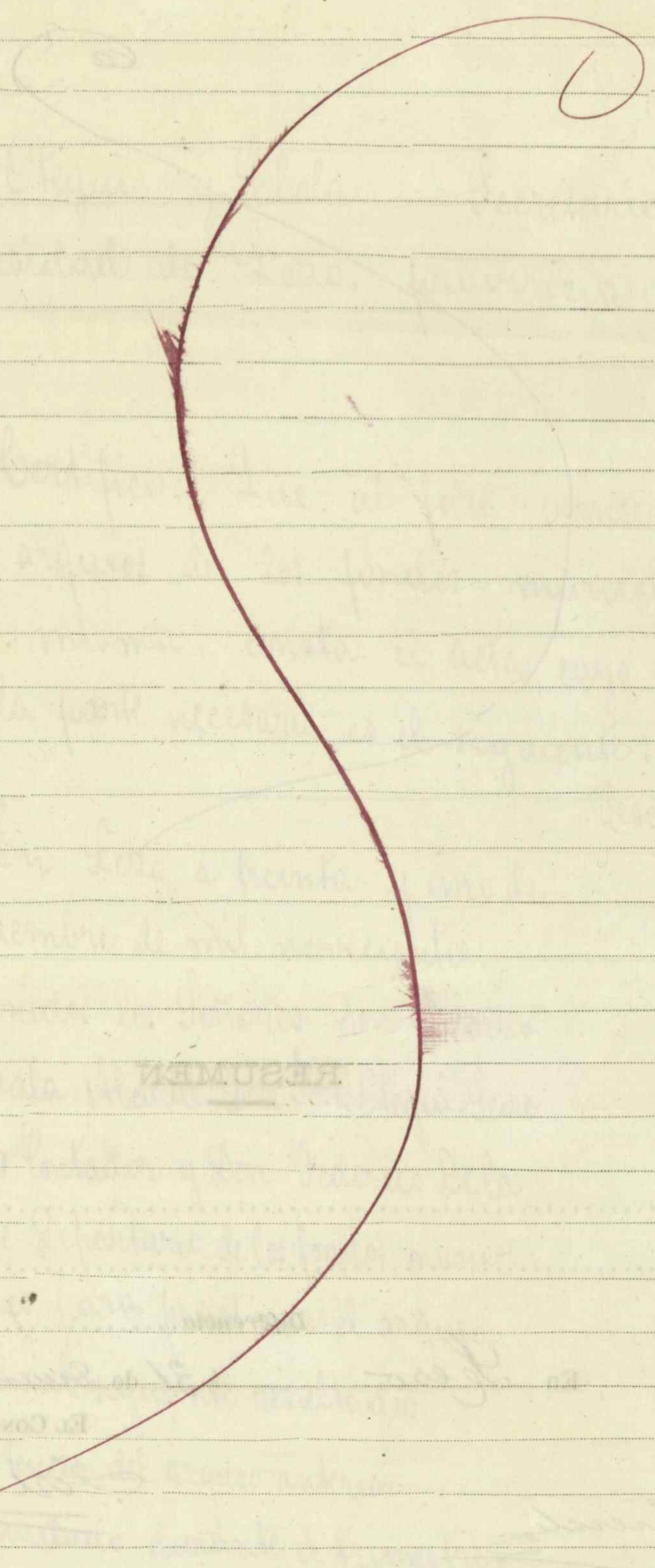

RESUMEN
 Pesetas
 32.142
 21.024
 5.098

B. B. B. B. B.
 B. B. B. B. B.

Pesetas. Cnts.

RESUMEN

PESETAS CTS.

Propiedades y derechos.....	33.148-	19
Deudas.....	31.054-	55
Diferencia.....	<u>2.093-</u>	<u>64</u>

En Lesos á 31 de Diciembre de 1900



V.º B.º
EL ALCALDE,
Roguro Guesale

EL CONTADOR,
José Otegui

Don José Otegui y Olola, Secretario del Ayuntamiento de la Universidad de Lero, provincia de Guipuzcoa.

Certifico: Que al folio veinte del libro de arques de los fondos municipales de la misma, consta el acta, cuyo tenor literal de la parte necesaria es el siguiente:

Pesetas y cent.

En Lero a treinta y uno de Diciembre de mil novecientos:-
Reunidos los Señores Don Presino Gueral, Alcalde, Don José Otegui, Secretario Contador y Don Federico De la Buente, Depositario de los fondos municipales, para practicar el arqueo, que dio el siguiente resultado:

Existencia del arqueo anterior	1855'18
Recaudado durante el trimestre	<u>3846'45</u>
Total	5701'63.
Satisfecho durante el mismo.	<u>3607'84</u>
Existencia para el arqueo siguiente:	<u>2093'79</u>

Y dándose por terminado el acto

se extendió la presente acta que
forman los expresados Señores
El Alcalde = Regino Gueralde =
El Depositario = Federico Dela Fuente =
El Secretario = José Otegui. = —

Es copia conforme a su original que obra en dicho libro; y para
que así conste y surta los debidos efectos, expido la presente certificación, en
la universidad de Lezo a treinta y uno de Diciembre de mil novecientos.

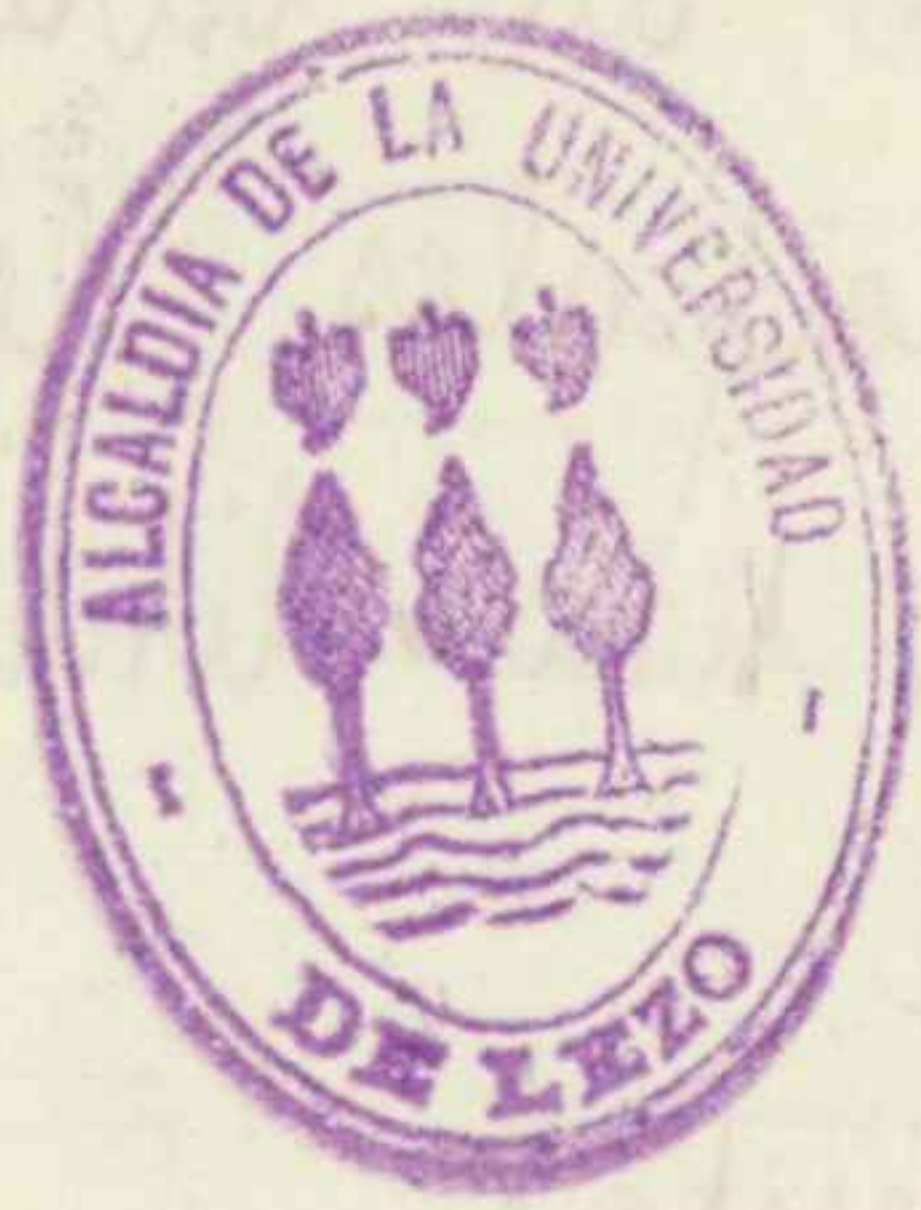

P.º B.º

José Otegui,

El Alcalde,
Regino Gueralde

El Regidor Sindico del Ayuntamiento que suscribe
enterado de las cuentas municipales del año econó-
mico de 1899 a 1900; y del 2.º semestre asta el 31 de
Diciembre de 1900, resultando que el cargo asciende a — 5701'63
y la Data a la de — — — — 3607'84
Existencia que sigue — — — — 2093'79

Y hallándolas arregladas y conforme a las dispo-
siciones vigentes en materia, y siendo legítimas y auten-
ticas los recibos y las facturas, así como también los
documentos que se unen al expediente general no enuen-
tra nada que corregir ni emendar, entiende: que la

[Handwritten flourish]

Corporación puede aprobar y pasar la Asamblea Municipal, las referidas cuentas municipales, á fin de que pueda adoptar la resolución que sea conducente.

Sin embargo, el Ayuntamiento como siempre acordaría lo que mejor crea conveniente.

Lero á diez y ocho de Agosto de mil novecientos uno.

José Manuel Sarola

Don José Otegui y Lolola, Secretario de Ayuntamiento de la universidad de Lero, provincia de Guipúzcoa.

Certifico: que al folio cincuenta y cinco del libro corriente de actas de la Corporación, consta el acta, cuyo tenor literal, es como sigue:

Presidente -
D. Regino Gueralta
Concejales
" Benito Gamundi
" Sr. Ant. Aruti
" Sr. Ana Lerchundi
" Sr. Ascaibar
" Sr. Arriaga
" Sr. M. Sarriena

En la universidad de Lero a diez y ocho de Agosto de mil novecientos uno, bajo la presidencia del Sr. Alcalde Don Regino Gueralta y Alrate, con asistencia de los Señores Concejales que se expresan al margen y en presencia de mi el Secretario; y trató los asuntos que a continuación siguen:

Fue leída y aprobada el acta de la sesión anterior.

En seguida se dió lectura a las cuentas municipales, correspondientes al año económico de 1899 a 1900; y del segundo semestre, desde el primero de Julio, hasta el treinta y uno de Diciembre de mil novecientos; y cuyo resultado es como sigue:

Resumen	Pesetas y cent.
Debe	8069'55.
Haber	5975'91.
Existencia	2093'64.

La Corporación, queda enterada del Resumen



Presidente.
D. Regino Guezala.
Concejales.

" Benito Garmendia.

" José Antonio Abuti.

" José Cruz Lerchundi.

" Lucas Ascaibar.

" José Manuel Sarasola.

Vocales.

" José Inchaurreandieta.

" José Juan Inchaurreandieta.

" Vicente Ayarza.

" José Gabriel Larrea.

" José Leon Gartzelundi.

" José María Ayestorán.

" Juan José Picalbea.

" Manuel Marichalar.

" José María Garmendia.

horas del día veinte y cinco de Agosto de mil novecientos uno, se reunió la Asamblea municipal de la misma, bajo la presidencia del Sr. Alcalde D. Regino Guezala y Abate, con asistencia de los Sres. vocales Asociados de la Asamblea Municipal, que al margen se expresan, previa convocatoria girada al efecto, en presencia de mi el Secretario: y trató los asuntos que se expresan á continuación:

Seguidamente, se procedió á dar lectura á las cuentas municipales correspondientes al año económico de 1899 á 1900; y del segundo semestre de 1900, pertenecientes desde el primero de Julio hasta el 31 de Diciembre del mismo, presentadas por el Depositario Municipal, previo el Dictamen emitido por el Señor Regidor Sindico y aprobada por el Ayuntamiento.

Enterada la Asamblea Municipal, acordó por unanimidad, nombrar la comisión revisora de su seno, compuesta de los Señores Don José Inchaurreandieta y Don Juan José Picalbea, á fin de que pueda examinar las citadas cuentas municipales y emitir su correspondiente dictamen, durante el periodo de quince dias de la exposición de las mismas al público.

Con lo que se dió por terminada la sesión, firmando la presente acta los Señores concu

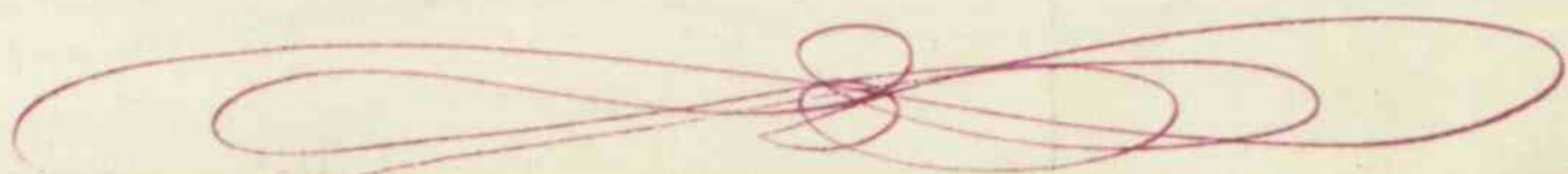

rentes que saben, de que yo el Secretario certifico =
Regino Gueralda = Benito Garmendia = José Antonio
Aruti = José Cruz Lerchundi = Lucas Ascasibar = José
Manuel Sarasola = José Ynchaurrendieta = José Juan
Ynchaurrendieta = Vicente Ayarza = Juan José Pica-
bea = José Otegui.

Es copia conforme a su original, que obra en dicho libro;
y para que así conste y surta los debidos efectos, expedido la presen-
te en Lezo a veinte y seis de Agosto de mil novecientos uno.

José Otegui



of. B.

El Alcalde,

Regino Gueralda

La Comisión revisora que
suscribe, constituida en la Sala
Constitucional de esta Universidad
de Lho, en cumplimiento de lo
acordado por la Asamblea mu-
nicipal de la misma, en sesión
celebrada el día veinte y cinco
del Mes de Agosto último, ha
terminado las cuentas mu-
nicipales correspondientes al
ejercicio económico del 1899 a 1900; y
del segundo semestre del mismo
año de 1900, hasta el treinta y uno
de Diciembre --

Y enterada la Junta, las ha hallado
bien formadas y comprobadas
en los documentos que sirven
de justificación y

Resultando; que el Cargo asciende
en 31 de Diciembre de 1900 - Ptas 33.148'19.

y la Data a la de 31 de Diciembre de 1900 - 21.054'35

Queda existencia - 12.093'84

En su virtud, la Comisión revisora

es de parecer, que se deben apro-
bar las referidas cuentas sumari-
pales del citado periodo, segun se
hallan formadas -

Sin embargo, la Junta de Censo
siempre adoptara la revolucion que
mejor le parezca.

Lejos catorce de septiembre de mil
novecientos uno.

Juan José Picabea *Procurador*

Don José Oteguiza Bola, Secretario del
Ayuntamiento de la Universidad de Lezo,
provincia de Guipuzcoa.

Certifico: que al folio cinco de
tres del libro de cuentas de la Corporacion,
corresponde el acta, cuyo tenor literal,
es el siguiente: -

"En la Universidad de Lezo a las
once horas del dia quince de sep-
tiembre de mil novecientos uno,
reunida la Asamblea municipal
de la misma, bajo la presidencia del

que saben, de que certifico. =
Regino Gueralda = Benito Gamarral =
Fre' Antonio Amate = Fre' Cosme Serdandi =
Serafín Escaribar = Fre' Manuel Sarandí =
Fre' Yehauvandita = Fre' Juan
Yehauvandita = Vicente Ayaroz =
Fre' Otequín =

Es copia conforme a' un original que
obra en dicho libro; y pare que en ante
y surta los debidos efectos, expido la pre
sente, en Seno a diez y seis de septien
bre de mil novecientos uno.

Fre' Otequín



N.º 110
El Alcalde
Regino Gueralda

Arqueo del día 31 de Marzo de 1899.

En Seis á treinta y uno de Marzo de mil ochocientos noventa y nueve.
 Reunidos los Señores D. Pedro Escobar, Alcalde; D. José Otegui, Secretario,
 Contador; y D. Federico de la Fuente, Depositario de fondos municipales,
 para practicar el arqueo, dió el resultado siguiente:

	Pesetas	Cts.	Pesetas	Cts.
Existencia del arqueo anterior	12.151	87	19.147	87
Recaudado desde dicho arqueo, según cargarémes	7.998	00		
Satisfecho durante igual periodo, en virtud de libramientos			5.406	00
Existencia para el arqueo siguiente			13.743	79

Clasificación de dicha existencia

En billetes del Banco de España	13.700	00		
En Plata	0.043	00		
En Calderilla	0.000	79	13.743	79
En cartas de pago pendientes de cobro, números	0.000	00		
	0.000	00		
			Igual	

Procedióse después á encerrar los valores que constituyen la citada existencia en las dos Cajas de la Depositaria municipal, en esta forma:

En la Caja de tres llaves

Billetes del Banco de España	0.000	00		
Plata	0.000	00		
	0.000	00		
	0.000	00		

En la Caja de una llave, á cargo exclusivo del Depositario

Billetes del Banco de España	13.700	00		
Plata	0.043	00	13.743	79
Calderilla	0.000	79		
Cartas de pago pendientes de cobro, números	0.000	00		
TOTAL			13.743	79

Y dándose por terminado el acto, retirando cada uno de los concurrentes su respectiva llave, se extendió la presente acta, que firman los expresados señores.

El Alcalde,

El Depositario,

El Contador,

José Otegui

Arqueo del día 30 de Junio de 1899.

En Seis á treinta de Junio de mil ochocientos noventa y nueve.
 Reunidos los Señores D. Pedro Meraldo, Alcalde; D. José Oteguí Secretario,
 Contador; y D. Federico Dela Fuente, Depositario de fondos municipales,
 para practicar el arqueo, dió el resultado siguiente:

	Pesetas	Cts.	Pesetas	Cts.
Existencia del arqueo anterior	13.748	79	16.242	79
Recaudado desde dicho arqueo, según cargarémos.....	2.499	00		
Satisfecho durante igual periodo, en virtud de libramientos.....			2.970	85
Existencia para el arqueo siguiente.			13.271	94

Clasificación de dicha existencia

	Pesetas	Cts.	Pesetas	Cts.
En billetes del Banco de España.....	13.200	00		
En Plata.....	00	71		
En Calderilla.....	00	94	13.271	94
En cartas de pago pendientes de cobro, números.....				
			Igual	

Procedióse después á encerrar los valores que constituyen la citada existencia en las dos Cajas de la Depositaria municipal, en esta forma:

En la Caja de tres llaves

Billetes del Banco de España.....	00	00		
Plata.....	00	71	00	71
Calderilla.....	00	94		
Cartas de pago pendientes de cobro, números.....				

En la Caja de una llave, á cargo exclusivo del Depositario

Billetes del Banco de España.. ..	13.200	00		
Plata.....	00	71	13.271	71
Calderilla.....	00	94		
Cartas de pago pendientes de cobro, números.....	00	00		
TOTAL.....			13.271	94

Y dándose por terminado el acto, retirando cada uno de los concurrentes su respectiva llave, se extendió la presente acta, que firman los expresados señores.

El Alcalde,

El Depositario,

El Contador,

José Oteguí

Arqueo del día 20 de Septiembre de 1899.

En veinte y tres de Septiembre de mil ochocientos noventa y nueve.
 Reunidos los Señores D. Pío Guevara, Alcalde; D. Luis Stequi, Secretario,
 Contador; y D. Federico de la Puente, Depositario de fondos municipales,
 para practicar el arqueo, dió el resultado siguiente:

	Pesetas	Cts.	Pesetas	Cts.
Existencia del arqueo anterior	15	291	132	94
Recaudado desde dicho arqueo, según cargarémes.....	6	11	12	096
Satisfecho durante igual periodo, en virtud de libramientos.....			12	096
Existencia para el arqueo siguiente.			11	75

Clasificación de dicha existencia

En billetes del Banco de España.....	11	00		
En Plata.....	11	60		
En Calderilla.....	11	15		
En cartas de pago pendientes de cobro, números.....	11	40		
	11	75		
Igual				

Procedióse después á encerrar los valores que constituyen la citada existencia en las dos Cajas de la Depositaria municipal, en esta forma:

En la Caja de tres llaves

Billetes del Banco de España.....	11	00		
Plata.....	11	60		
Calderilla.....	11	15		
Cartas de pago pendientes de cobro, números.....	11	40		

En la Caja de una llave, á cargo exclusivo del Depositario

Billetes del Banco de España.. ..	11	00			
Plata.....	11	60			
Calderilla.....	11	15			
Cartas de pago pendientes de cobro, números.....	11	40			
TOTAL.....				1175	40

Y dándose por terminado el acto, retirando cada uno de los concurrentes su respectiva llave, se extendió la presente acta, que firman los expresados señores.

El Alcalde,

El Depositario,

El Contador,

Luis Stequi

Arqueo del día 28 de Diciembre de 1899.

En Sevilla á veintay uno de Diciembre de mil ochocientos noventa y uno =
 Reunidos los Señores D. Aguirre Mesalá, Alcalde; D. José Otegui, Secretario;
 Contador; y D. Federico de la Puente, Depositario de fondos municipales,
 para practicar el arqueo, dió el resultado siguiente:

	Pesetas	Cts.	Pesetas	Cts.
Existencia del arqueo anterior	13.271	94	13.271	94
Recaudado desde dicho arqueo, según cargarémes
Satisfecho durante igual periodo, en virtud de libramientos	12.096	54
Existencia para el arqueo siguiente	1.175	40

Clasificación de dicha existencia

	Pesetas	Cts.	Pesetas	Cts.
En billetes del Banco de España	1.100	06	1.100	06
En Plata	4.160	42	4.160	42
En Calderilla	4.115	40	4.115	40
En cartas de pago pendientes de cobro, números
.....
Igual			1.175	40

Procedióse después á encerrar los valores que constituyen la citada existencia en las dos Cajas de la Depositaria municipal, en esta forma:

En la Caja de tres llaves

Billetes del Banco de España		
Plata
.....
.....

En la Caja de una llave, á cargo exclusivo del Depositario

Billetes del Banco de España	1.100	06		
Plata	4.160	42	4.160	42
Calderilla	4.115	40	4.115	40
Cartas de pago pendientes de cobro, números
TOTAL	1.175	40	1.175	40

Y dándose por terminado el acto, retirando cada uno de los concurrentes su respectiva llave, se extendió la presente acta, que firman los expresados señores.

El Alcalde,

El Contador,

El Depositario,

José Otegui

Arqueo del día 30 de Junio de 1900.

En Seis á treinta de Junio de mil novecientos

Reunidos los Señores D. Begüno Guevara, Alcalde; D. José Otegui, Secretario-Contador; y D. Federico de la Puente, Depositario de fondos municipales, para practicar el arqueo, dió el resultado siguiente:

	Pesetas	Cts.	Pesetas	Cts.
Existencia del arqueo anterior	3829	14	5977	10
Recaudado desde dicho arqueo, según cargarémes	2147	96		
Satisfecho durante igual periodo, en virtud de libramientos			4394	39
Existencia para el arqueo siguiente			1582	71

Clasificación de dicha existencia

En billetes del Banco de España	1500	00		
En Plata	1480	00		
En Calderilla	111	271		
En cartas de pago pendientes de cobro, números	111	111		
			1582	71
			Igual	

Procedióse después á encerrar los valores que constituyen la citada existencia en las dos Cajas de la Depositaria municipal, en esta forma:

En la Caja de tres llaves

Billetes del Banco de España	111	111		
Plata	111	111		
	111	111		
	111	111		

En la Caja de una llave, á cargo exclusivo del Depositario

Billetes del Banco de España	1500	00		
Plata	1480	00		
Calderilla	111	271		
Cartas de pago pendientes de cobro, números	111	111		
TOTAL			1582	71

Y dándose por terminado el acto, retirando cada uno de los concurrentes su respectiva llave, se extendió la presente acta, que firman los expresados señores.

El Alcalde,

El Depositario,

El Contador,

José Otegui

Arqueo del día 30 de Septiembre de 1900

En León á treinta de Septiembre de mil novecientos .
 Reunidos los Señores D. Requís Guisasa, Alcalde; D. José Ojagui Secretario,
 Contador; y D. Federico Dehajaente, Depositario de fondos municipales,
 para practicar el arqueo, dió el resultado siguiente:

	Pesotas	Cts.	Pesotas	Cts.
Existencia del arqueo anterior	1583	71		
Recaudado desde dicho arqueo, según cargáremos	2640	32	4223	10
Satisfecho durante igual periodo, en virtud de libramientos			2367	92
Existencia para el arqueo siguiente.			1855	18

Clasificación de dicha existencia

	Pesotas	Cts.	Pesotas	Cts.
En billetes del Banco de España	1800	00		
En Plata	50	00		
En Calderilla	5	18	1855	18
En cartas de pago pendientes de cobro, números				
Igual				

Procedióse después á encerrar los valores que constituyen la citada existencia en las dos Cajas de la Depositaria municipal, en esta forma:

En la Caja de tres llaves

Billetes del Banco de España	1800	00		
Plata	50	00		
Calderilla	5	18		
Cartas de pago pendientes de cobro, números				

En la Caja de una llave, á cargo exclusivo del Depositario

Billetes del Banco de España	1800	00		
Plata	50	00	1855	18
Calderilla	5	18		
Cartas de pago pendientes de cobro, números				
TOTAL			1855	18

Y dándose por terminado el acto, retirando cada uno de los concurrentes su respectiva llave, se extendió la presente acta, que firman los expresados señores.

El Alcalde,

El Depositario,

El Contador,

José Ojagui



GASTOS

Depositaría de fondos municipales de

Lero.

Ejercicio de 1899 á 1900.

CAPITULO 1.º

Art. 1.º

Relación núm.

Relación de pagos verificados por el expresado concepto

Número de los libramientos.	SU FECHA	Número del artículo	EXPLICACIÓN DE LOS PAGOS	CANTIDADES PARCIALES		CANTIDADES TOTALES	
				Pesetas	Cts.	Pesetas	Cts.
1	Julio 31	1.º	Satisfecho a D. Rie Otegui por su haber de mes	46	50		
17	Septbre 3.	1.º	" al mismo por su haber	46	50		
24	Octubre 10	1.º	" al "	45	"		
42	Novbre 5	1.º	" " " " " "	46	50		
49	Dicre 3	1.º	" " " " " "	45	"		
58	Dicre 31	1.º	" " " " " "	46	50		
73	Febrero 4	1.º	" " " " " "	46	50		
81	Marzo 4	1.º	" " " " " "	42	"		
88	Abril 1	1.º	" " " " " "	46	50		
96	Mayo 6	1.º	" " " " " "	45	"		
102	Mayo 31	1.º	" " " " " "	46	50		
112	Julio 30	1.º	" " " " " "	45	"	547	50
1.	Agosto 5	1.º	Satisfecho a D. Rie Otegui, por su haber de mes	46	50		
11	Septbre 2	1.º	" " al mismo " " "	46	50		
18	Septbre 20	1.º	" " " " " "	45	"		
25	Octbre 4	1.º	" " " " " "	46	50		
37	Dicre 2	1.º	" " " " " "	45	"		
42	Dicre 31	1.º	" " " " " "	46	50	276	"
2	Julio 31	1.º	Satisfecho a D. Rie Otegui por su haber de mes del presupuesto	20	80		
18	Septbre 3	1.º	" " " " " "	20	80		
31	Octubre 10	1.º	" " " " " "	20	80		
43	Novbre 5	1.º	" " " " " "	20	80		
50	Dicre 3	1.º	" " " " " "	20	80		
59	Dicre 31	1.º	" " " " " "	20	80		
<i>Suma</i>						11823	50

Número de los libramientos	SU FECHA		Número del artículo	EXPLICACIÓN DE LOS PAGOS	CANTIDADES PARCIALES		CANTIDADES TOTALES	
					Pesetas	Cts.	Pesetas	Cts.
				<i>Sumas</i>			823	50
74	Febrero	4	1.º	Satisfecho a D. Fr. Oteguí por sueldo del Mesgado	20	80		
82	Marzo	4	1.º	" " " " " " " "	20	80		
89	Abril	10	1.º	" " " " " " " "	20	80		
97	Mayo	6	1.º	" " " " " " " "	20	80		
105	Mayo	31	1.º	" " " " " " " "	20	80		
113	Junio	30	1.º	" " " " " " " "	21	20	250	00
2	Septiembre	5	1.º	Satisfecho a D. Fr. Oteguí por sueldo del Mesgado	20	80		
12	Septiembre	2	1.º	" " " " " " " "	20	80		
19	Septiembre	30	1.º	" " " " " " " "	20	80		
28	Noviembre	4	1.º	" " " " " " " "	20	80		
38	Diciembre	2	1.º	" " " " " " " "	20	80		
50	Diciembre	31	1.º	" " " " " " " "	20	80	125	00
3	Julio	31	1.º	Satisfecho a D. Fr. M. Aquino por adelanto de y cartajes	15	00		
20	Septiembre	2	1.º	" " " " " " " "	15	00		
33	Septiembre	10	1.º	" " " " " " " "	15	00		
45	Noviembre	1	1.º	" " " " " " " "	15	00		
52	Diciembre	2	1.º	" " " " " " " "	15	00		
61	Diciembre	31	1.º	" " " " " " " "	15	00		
76	Febrero	4	1.º	" " " " " " " "	15	00		
84	Marzo	4	1.º	" " " " " " " "	15	00		
91	Abril	10	1.º	" " " " " " " "	15	00		
99	Mayo	6	1.º	" " " " " " " "	15	00		
105	Mayo	31	1.º	" " " " " " " "	15	00		
115	Junio	30	1.º	" " " " " " " "	15	00	180	00
4	Septiembre	5	1.º	Satisfecho a D. Fr. M. Aquino por adelanto de y cartajes	15	00		
14	Septiembre	2	1.º	" " " " " " " "	15	00		
26	Septiembre	30	1.º	" " " " " " " "	15	00		
30	Noviembre	4	1.º	" " " " " " " "	15	00		
40	Diciembre	2	1.º	" " " " " " " "	15	00		
52	Diciembre	30	1.º	" " " " " " " "	15	00	90	00
4	Julio	31	1.º	Satisfecho a D. Patricio Truchanman (paga de sueldo preferente)	15	00		
19	Septiembre	3	1.º	" " " " " " " "	15	00		
32	Octubre	1.º	1.º	" " " " " " " "	15	00		
44	Noviembre	5	1.º	" " " " " " " "	15	00		
51	Diciembre	3	1.º	" " " " " " " "	15	00		
60	Diciembre	31	1.º	" " " " " " " "	15	00	90	00
				<i>Sumas</i>			1558	50

Número de los libramientos	SU FECHA	Número del artículo	EXPLICACIÓN DE LOS PAGOS	CANTIDADES PARCIALES		CANTIDADES TOTALES	
				Pesetas	Cts.	Pesetas	Cts.
			<i>Suma</i>			2488	50
5	Ago 5	10	Satisfecho a D. Fernando Camil Médico	62	50		
15	Sept 2	10	"	62	50		
22	Sept 30	10	"	62	50		
31	Nov 4	10	"	62	50		
41	Dic 2	10	"	62	50		
53	Dic 30	10	"	62	50	375	00
6	Julio 21	10	Satisfecho a D. Sr. Juan Clavero Veterinario	10	00		
22	Sept 3	10	"	10	00		
25	Oct 10	10	"	10	00		
42	Nov 5	10	"	10	00		
54	Dic 3	10	"	10	00		
63	Dic 30	10	"	10	00		
78	Febr 4	10	"	10	00		
86	Mar 4	10	"	10	00		
93	Abril 10	10	"	10	00		
101	Mayo 6	10	"	10	00		
107	Mayo 31	10	"	15	00	125	00
117	Junio 30	10	"	10	00		
6	Ago 5	10	Satisfecho a D. Sr. Juan Clavero Veterinario	10	00		
16	Sept 2	10	"	10	00		
23	Sept 30	10	"	10	00		
32	Nov 4	10	"	10	00		
42	Dic 2	10	"	12	50	62	50
54	Dic 31	10	"	15	00		
65	Dic 31	10	Satisfecho a Sr. M. Aguirre por cobrar la moneda	15	00		
118	Junio 30	10	"	15	00	45	00
62	Dic 31	10	"	80	00		
120	Junio 30	10	Satisfecho a D. Pedrito de la Puente por honorarios	40	00	120	00
64	Dic 31	10	"	44	50		
79	Febr 4	10	Satisfecho a D. Sr. Oteguin por material	55	50		
127	Junio 30	10	"	32	36		
32	Nov 4	10	"	67	64	200	00
66	Dic 31	10	"	12	00		
119	Junio 30	10	Satisfecho a D. Manuel Arellano "Contratista"	20	00		
110	Mayo 31	10	Satisfecho a la Terrena de la Excm. de Puerto	20	00	42	00
44	Dic 2	10	Satisfecho a la Terrena de la Excm. de Puerto	20	00		
			<i>Suma</i>			3458	00

GASTOS

Depositaría de fondos municipales de

Leno.

Ejercicio de 1899 á 1900

CAPITULO *1.º*

Art.º 1.º

Relación núm.

Relación de pagos verificados por el expresado concepto

Número de los libramientos.	SU FECHA	Número del artículo	EXPLICACIÓN DE LOS PAGOS	CANTIDADES PARCIALES		CANTIDADES TOTALES	
				Pesetas	Cts.	Pesetas	Cts.
			<i>Suma</i>				
<i>66</i>	<i>Abre 31</i>	<i>1.º</i>	<i>Satisfecho a D. Su Oteque por la</i>	<i>" " " "</i>	<i>" "</i>	<i>3458</i>	<i>" "</i>
			<i>Corriente de quintas</i>	<i>" 20</i>	<i>" "</i>	<i>1120</i>	<i>" "</i>
<i>122</i>	<i>Junio 20</i>	<i>8.º</i>	<i>Satisfecho a D. Sr.º Barrera</i>	<i>200</i>	<i>" "</i>		
			<i>por un cuenta de gastos del Ayuntamiento</i>				
<i>63</i>	<i>Abre 21</i>	<i>8.º</i>	<i>Satisfecho a D. Sr.º Barrera</i>	<i>100</i>	<i>" "</i>	<i>300</i>	<i>" "</i>
			<i>por un cuenta de gastos del Ayuntamiento</i>				
			<i>Suma</i>			<i>3788</i>	<i>" "</i>

GASTOS

Depositaria de fondos municipales de Lerma.

Ejercicio de 1899 á 1900.

CAPITULO 2º

Art.º 2º

Relación núm.

Relación de pagos verificados por el expresado concepto

Número de los libramientos.	SU FECHA	Número del artículo	EXPLICACIÓN DE LOS PAGOS	CANTIDADES PARCIALES		CANTIDADES TOTALES	
				Pesetas	Cts.	Pesetas	Cts.
87	Marzo 4	1º	Satisfecho a D. Luis Art.º Segasti por el arrendamiento de la casa curristral.	24	00	24	00
			<u>Suma</u>			<u>24</u>	<u>00</u>

CANTIDADES
TOTALES
Pesetas C

PROVINCIA DE GUIPUZCOA

AYUNTAMIENTO DE

Lizo

LIBRAMIENTO NÚMERO *87*

Año económico de *1899* á *1900*.

Mes de *Febrero*

Capítulo *2º*

Artículo *2º*

Don *Regino Gueralayrate*, Alcalde de esta villa de *Lizo*.

El Depositario municipal de la misma satisfará de los fondos que obran en su poder á D. *Fre' Antonio Sagasti*, por el *arreglo de la casa consistorial*, la cantidad de *veintey cuatro pesetas*, correspondiente al presente *año*

Y en virtud de este libramiento, tomada razón por Contaduría y con el RECIBI del interesado se datará en cuenta la referida cantidad.

20 de *Marzo* de *1900*.

El Alcalde.

Son Pesetas

24

TOMÉ RAZON,
El Contador:

Fre' Stepan

Regino Gueralayrate

RECIBI,

El agente del Regun
José Gueralayrate

PROVINCIA DE GUIBUZCO

AYUNTAMIENTO DE

LIBRAMIENTO NÚMERO

Año económico de 1917

Excmo. Sr. Alcalde

El Sr. D. Juan de Dios

El Sr. D. Juan de Dios

El Sr. D. Juan de Dios

El Sr. D. Juan de Dios

Y en virtud de este libramiento se manda pagar por el Sr. D. Juan de Dios

El Sr. D. Juan de Dios

El Contador

GASTOS

Depositaría de fondos municipales de Lero.

Ejercicio de 1899 á 1900.

CAPITULO 2º

Art.º 2º

Relación núm.

Relación de pagos verificados por el expresado concepto

Número de los libramientos.	SU FECHA	Número del artículo	EXPLICACIÓN DE LOS PAGOS	CANTIDADES PARCIALES		CANTIDADES TOTALES	
				Pesetas	Cts.	Pesetas	Cts.
123	Junio 20	1º	Satisfecho a D. Don Manuel Aguirre, por el importe del petróleo consumido en el Alumbrado público. - - - - -	2 00	00		
124	Junio 20	1º	Satisfecho a D. Don Manuel Aguirre, por su remuneración de la limpieza y encendido de faroles -	1 80		2 80	00
60	Abre 21	1º	Satisfecho a Don Manuel Aguirre, por el petróleo consumido durante la temporada del semestre segundo. - - - - -	1 66	65		
61	Abre 21	1º	Satisfecho a D. Doná Alday, por el Alumbrado eléctrico suministrado al Municipio, desde su instalación de la sociedad de "Orditurni".	40	11 9	33 80	
59	Abre 21	1º	Satisfecho a D. Don M. Aguirre por la remuneración de encender los faroles - <i>Termina</i>	26	65	40 20	00

GASTOS

Depositaría de fondos municipales de Lero.

Ejercicio de 1 á 1

CAPITULO 5º

Art.º 1º

Relación núm.

Relación de pagos verificados por el expresado concepto

Número de los libramientos.	SU FECHA	Número del artículo	EXPLICACIÓN DE LOS PAGOS	CANTIDADES PARCIALES		CANTIDADES TOTALES	
				Pesetas	Cts.	Pesetas	Cts.
129	Junio 20	1º	Satisfecho a D. Prudencia Echaviz, por vía de sueldo, durante el año e un mes y medio -	182	50		
130	Junio 20	1º	Satisfecho a D. Catalina Viragrimo por vía de sueldo facilitado a un mes por el D. Manuel Echeverría -	40	50		
136	Junio 20	1º	Satisfecho a D. M.ª Inés Garza Mendia, por vía de sueldo facilitado a la misma -	27	00		
17	Septiembre 2	1º	Satisfecho a D. Ferrnando Canil por los gastos ocurridos por los vinientes del camino de Lavaca -	100	00		
43	Septiembre 2	1º	Satisfecho a la Corporación de la Excmo. Diputación, por la cuota de utarías causada por la Serenente D.ª Eugenia Recarte en Santa Agueda -	57	50		
58	Octubre 26	1º	Satisfecho a D. Prudencia Echaviz por vía de sueldo facilitado a la misma, durante el segundo trimestre -	292	00	499	50
			<u>Suma -</u>			<u>499</u>	<u>50</u>

GASTOS

Depositaría de fondos municipales de Lero.

Ejercicio de 1899 á 1900.

CAPITULO 6.^o

Art. 3.^o

Relación núm.

Relación de pagos verificados por el expresado concepto

Número de los libramientos.	SU FECHA		Número del artículo	EXPLICACIÓN DE LOS PAGOS	CANTIDADES PARCIALES		CANTIDADES TOTALES	
					Pesetas	Cts.	Pesetas	Cts.
8	Julio	31	1.	Satisfecho a D. Fr. Manuel Sarawla, por el corte de la apertura de la cañería, para la conducción del agua a Rubielos.	110	15		
9	Julio	31	1.	Satisfecho a D. Benito Martiarena, por el importe de las mangas para la bomba.	6	50		
26	Septbre	12	1.	Satisfecho a D. Higinio Zabaleto para la prolongación de la cañería para el agua.	137	35		
28	Septbre	28	1.	Satisfecho a D. Fermín Calbetón, por la devolución del préstamo hecho al Ayuntamiento.	12.096	54		
55	Abre	3	1.	Satisfecho a D. Fr. M. Aguirre, por el importe de la tubería etc.	588	48		
57	Abre	31	1.	Satisfecho a D. Pedro Lapararain, por el importe de las obras de la instalación de la cañería general de aguas.	765			
69	Abre	31	1.	Satisfecho a D. Fr. Manuel Aguirre, por jornales en la prolongación de la cañería.	166			
131	Junio	30	1.	Satisfecho a D. Fr. Manuel Aguirre, para el pago de cuenta de obras.	1381	84		
133	Junio	30	1.	Satisfecho a D. Fr. Manuel Aguirre, por el importe de la reparación.	77	25		
134	Junio	30		Satisfecho a D. Fr. Antonio Arruti, por su cuenta de jornales.	22	54	15.900	000

GASTOS

Depositaría de fondos municipales de Lero.

Ejercicio de 1899 á 1900.

CAPITULO 9.º

Art.º 3.º

Relación núm.

Relación de pagos verificados por el expresado concepto

Número de los libramientos.	SU FECHA	Número del artículo	EXPLICACIÓN DE LOS PAGOS	CANTIDADES PARCIALES		CANTIDADES TOTALES	
				Pesetas	Cts.	Pesetas	Cts.
37	Octubre 1.º	1	Satisfecho a D. Rufino Deputación por la prestación de servicios	150	00		
38	Octubre 1.º	1	Satisfecho a D. Claudio Breche, por la colocación de las banderas y toriles	45	00		
126	Junio 20	1	Satisfecho a D. José Guadalupe, por la gratificación a la banda municipal	250	00		
80	Febrero 4	1	Satisfecho a D. Ant. Serrano, por los cobretos suministrados al Ayuntamiento	74	00	519	00
29	Septiembre 18	1	Satisfecho a D. Ferrnán Calbetón, por el interés del préstamo	604	83		
36	Abril 3	1	Satisfecho a la Caja de Ahorro provincial, por la 2.ª anualidad	410	20	1015	53
128	Junio 20	1	Satisfecho a D. Alfredo Saffille, por el crédito del capital e intereses	250	00	250	00
7	Julio 26	1	Satisfecho a D. Celestino Arismendi, por gastos de la representación de la excepción de venta de Jainguibel	375	40		
25	Septiembre 3	1	Satisfecho a D. Carmen Bermejo, por el importe del carrin del su anual trial de Jainguibel	75	00		
27	Septiembre 14	1	Satisfecho a D. Gregorio Saborda, por la parte que le corresponde en el expediente de la nulacion de la excepción de venta de Jainguibel	250	00	700	40
65	Abril 31	1	Satisfecho a D. José Ortega, por el			2484	93

Número de los libramientos	SU FECHA	Número del artículo	EXPLICACIÓN DE LOS PAGOS	CANTIDADES PARCIALES		CANTIDADES TOTALES	
				Pesetas	Cts.	Pesetas	Cts.
			Suma			2484	93
71	enero 31	1.	Satisfecho a la Tesorería de la diputación provincial, por el 4.º de los sueldos.	30	00		
72	enero 31	1.	Satisfecho a la Tesorería de la Excm. diputación por el 1.º por ciento sobre pagos del Ayuntamiento.	44	16		
108	Mayo 31	1.	Satisfecho a la Tesorería de la Excm. diputación por el 4.º sobre sueldos.	44	16		
109	Mayo 31	1.	Satisfecho a la Tesorería de la Excm. diputación por el 1.º sobre pagos.	38	31		
125	Junio 30	1.	Satisfecho a D. José Oteyri, por el alquiler del local del Ayuntamiento.	30	00	224	93
17	septiembre 20	1.	Satisfecho a la Casa de Abastos para pago del primer plazo del veinteavo de las veinte anualidades.	1153	95	1153	95
24	septiembre 20	1.	Satisfecho a D. Eladio Areche, por la colocación de las banderas.	45	00		
25	septiembre 20	1.	Satisfecho a D. José María Ayuntamiento, por la contrata de novillos.	160	00	195	00
26	Octubre 20	1.	Satisfecho a D.º Cárcel de Abastos, por el canon del agua de Parraquime.	75	00		
45	Abril 1.	1.	Satisfecho a la Excm. Tesorería provincial, por el 4.º sobre sueldos.	82	42		
47	Abril 16	1.	Satisfecho a la Casa de Abastos provincial, por el veinteavo del préstamo.	10	20		
56	Abril 31	1.	Satisfecho a D. José Cuasada, por gratificación a la banda municipal.	25	00		
57	Abril 31	1.	Satisfecho a D. José María, por el importe de los cohetes suministrados al Ayuntamiento.	11	00		
65	Abril 31	1.	Satisfecho a D. José Oteyri, por el alquiler del local del Ayuntamiento.	30	00		
67	Abril 31	1.	Satisfecho a D.ª Josefa Gamareda, por los gastos de los recibos, etc.	56	50	890	67
			Suma			4948	68

GASTOS

Depositaría de fondos municipales de

Leris.

Ejercicio de 1899 á 1900.

CAPITULO 11:

Art. 1.º

Relación núm.

Relación de pagos verificados por el expresado concepto

Número de los libramientos.	SU FECHA	Número del artículo	EXPLICACIÓN DE LOS PAGOS	CANTIDADES PARCIALES		CANTIDADES TOTALES	
				Pesetas	Cts.	Pesetas	Cts.
23	Septre 3	1.º	Satisfecho a D. Manuel Taberna, por los libros para la Alhóndiga	23	50		
24	Septre 3	1.º	Satisfecho a D. Xos. Otegui, por el viaje a Santa Tecla, con la deherente D. Eugenio Recarte	45	60		
36	Octubre 1.º	1.º	Satisfecho a D. Bautista Lirans, por Albaridena en la cara Cunitrial	216	75		
39	Octubre 1.º	1.º	Satisfecho a D. Xos. Antonio Aruti, por la construcción de la Escalera del Caucho de Maivea	50	00		
40	Octubre 1.º	1.º	Satisfecho a D. Xos. Manuel Sarau, por el blanqueo de laterales de la Cara Cunitrial	12	50		
48	Novre 5.	1.º	Satisfecho a la Tesorería del Ayuntamiento de San Sebastián por gastos cancelarios	91	10		
68	Dbre 31	1.º	Satisfecho a D. Gladis Amodeo, por el Ciudadano al Reloj - etc -	20	00		
70	Dbre 31	1.º	Satisfecho a D. Xos. Manuel Aquino, por la limpieza sanitaria	57	30		
95	Abril 1.º	1.º	Satisfecho a la Tesorería del Ayuntamiento de San Sebastián, por gastos del personal y material cancelario	94	00		
121	Junio 30	1.º	Satisfecho a D. Xos. Otegui, por la Cunitrial de gupitaz etc	30	00	637	75

Número de los libramientos	SU FECHA	Número del artículo	EXPLICACIÓN DE LOS PAGOS	CANTIDADES PARCIALES		CANTIDADES TOTALES	
				Pesetas	Cts.	Pesetas	Cts.
			Suma			116	37 75
132	Junio 30	1.º	Satisfecho a D. Fr. Otegui, para pago de varias cuentas que se acompañan al libramiento.	38	85		
135	Junio 30	1.º	Satisfecho a D. Fr. Antonio Martí, para pago de su cuenta.	1	35 96		
137	Junio 30	1.º	Satisfecho a D. M. Rufa Guzmendi, para el completo pago del sueldo suministrado a la misma.	29	00		
8	Septre 2	1.º	Satisfecho a D. Fr. M. Seguine, para pago de la cuerda al Reloj.	17	50		
9	Septre 2	1.º	Satisfecho a D. Fr. Otegui, para su entrega a la tenencia de los diputarios, por estancia causada por D. Fr. Yarnabal.	190	00		
10	Septre 2	1.º	Satisfecho a D. Fr. Otegui, para su entrega a la tenencia de la diputación, por estancia en Santa Agueda, por D. Eugenio Puente.	204	32		
34	Novre 4	1.º	Satisfecho a D. Fr. Manuel Seguine, para pago de las cuentas que se acompañan al libramiento.	54	00		
35	Novre 4	2.º	Satisfecho a D. Fernando Camil, por los gastos de preparativos de la Penitencia.	114	45		
36	Novre 4	1.º	Satisfecho a D. Fr. M. Seguine, para el monumento a D. Felipe Domingo y Juan Zatequi - en Tolosa.	50	00		
46	Diciembre 2	1.º	Satisfecho a D. M. Fuchta, por construir una puerta al depósito de heces.	18	68		
48	Dbre 16		Satisfecho a la tenencia del Ayuntamiento de San Sebastián por gastos Carcelarios.	49	68		
55	Dbre 31		Satisfecho a D. E. Ladió Echeche, por asistencia y colocación de la cuerda al Reloj.	41	50		
68	Dbre 31		Satisfecho a D. Fr. Otegui, por su cuenta de material de construcción para la edificación del Ayuntamiento.	56	25	1199	024
			Suma			1627	99

INGRESOS

Depositaría de fondos municipales de Servo.

Ejercicio de 1899 á 1900.

CAPITULO 3º

Art.º 1º

Relación núm.

Relación de cargo de las cantidades recaudadas por el expresado concepto

Número de los cargómos.	SU FECHA		Número del artículo.	EXPLICACIÓN DE LOS COBROS	CANTIDADES PARCIALES		CANTIDADES TOTALES	
					Pesetas.	Cts.	Pesetas.	Cts.
1	Julio	1º	1º	Recibido de D. Bartolomé, rematante anterior	631	00		
2	28	31	1º	id de D. Manuel Taberna, recaudador de arbitrios	651	17		
3	Septre	8	1º	id del mismo, por id id	902	18		
4	Octubre	8	1º	id del mismo por id id	1103	08		
7	Octubre	8	1º	Recibido por D. Juan Stegani, por id de multa	350	00		
8	Novre	8	1º	id por D. M. Taberna, por arbitrios	244	95		
9	Dicre	8	1º	id id id por id id	779	92		
10	Ene	31	1º	id id id por id id	828	31		
12	Febr	8	1º	id id id por id id	509	58		
13	Marzo	8	1º	id id id por id id	950	31		
14	Abril	8	1º	id id id por id id	905	06		
15	Mayo	8	1º	id id id por id id	999	28		
16	Junio	8	1º	id id id por id id	843	18		
17	Julio	8	1º	Recibido de D. M. Taberna, por arbitrios	931	69		
18	Agosto	8	1º	id id id por id id	702	93		
19	Septbre	8	1º	id id id por id id	1005	72		
20	Octubre	7	1º	id id id por id id	1240	61		
21	Novre	8	1º	id id id por id id	934	29		
22	Dicre	12	1º	id id id por id id	1200	75	15865	69
23	Ene	31	2º	Recibido de D. Juan Stegani, por el aumento del agua	305	50		
24	Febr	20	2º	id id id por id id	305	50		
25	Octubre	7	2º	id id id por id id	423	30	1084	30
<u>Suma total</u>					<u>16949</u>	<u>99</u>		

INGRESOS

Depositaría de fondos municipales de

Lero

Ejercicio de 1899 á 1900

CAPITULO

4º

Art.º 1º

Relación núm.

Relación de cargo de las cantidades recaudadas por el expresado concepto

Número de los cargámenes.	SU FECHA		Número del artículo	EXPLICACIÓN DE LOS COBROS	CANTIDADES PARCIALES		CANTIDADES TOTALES	
					Pesetas	Cts.	Pesetas	Cts.
	<i>Suma 2º</i>	<i>1º</i>		<i>La existencia que resultó en el año anterior de mil. ochocientos noventa y nueve a mil. novecientos</i>	<i>158291</i>	<i>158291</i>	<i>158291</i>	<i>158291</i>
				<i>Suma Total</i>	<i>158291</i>	<i>158291</i>	<i>158291</i>	<i>158291</i>

Arqueo del día 30 de Junio de 1900

En León á treinta de Junio de mil novecientos Reunidos los Señores D. Regino Guesala, Alcalde; D. José Otegui Secretario, Contador; y D. Federico de Capuente, Depositario de fondos municipales, para practicar el arqueo, dió el resultado siguiente:

	Pesetas	Cts.	Pesetas	Cts.
Existencia del arqueo anterior	3829	14	3944	10
Recaudado desde dicho arqueo, según cargarémes	2147			
Satisfecho durante igual periodo, en virtud de libramientos			4394	39
Existencia para el arqueo siguiente.			1582	71

Clasificación de dicha existencia

En billetes del Banco de España	1000		1582	71
En Plata	580			
En Calderilla	271			
En cartas de pago pendientes de cobro, números				
Igual				

Procedióse después á encerrar los valores que constituyen la citada existencia en las dos Cajas de la Depositaria municipal, en esta forma:

En la Caja de tres llaves

Billetes del Banco de España				
Plata				

En la Caja de una llave, á cargo exclusivo del Depositario

Billetes del Banco de España	1000		1582	71
Plata	580			
Calderilla	271			
Cartas de pago pendientes de cobro, números				
TOTAL			1582	71



Al haberse por terminado el acto, retirando cada uno de los concurrentes su respectiva llave, se extendió la presente acta, que firman los expresados señores.

El Alcalde,

Regino Guesala

El Depositario,

Federico de Capuente

El Contador,

José Otegui

INGRESOS

Depositaría de fondos municipales de Lero.

Ejercicio de 1899 á 1900.

CAPITULO 7.º

Art.º 1.º

Relación núm.

Relación de cargo de las cantidades recaudadas por el expresado concepto

Número de los cargarómes.	SU FECHA	Número del artículo.	EXPLICACIÓN DE LOS COBROS	CANTIDADES PARCIALES		CANTIDADES TOTALES	
				Posetas.	Cts.	Posetas.	Cts.
5	Septbre 12	1.º	Recibido de S. Piquis General, procedente de la Caja de Ahorro provincial con el fin de reintegrar en veinte anualidades	15000	00	15000	00
<u>Suma total -</u>				<u>15000</u>	<u>00</u>	<u>15000</u>	<u>00</u>

CARGARÉME NÚMERO 5.

Capítulo 7º

AÑO ECONÓMICO DE 1899- A 1900.

Artículo 1º

D. *Requino Gueza*

entregará en la Tesorería de esta villa, previa la toma de razon por el Con-

tador, la cantidad de

*quince mil pesetas ad-
quiridas en préstamo de la Caja de
Pluvios provincial, para el Municipio,
para reintegrar en veinte anualidades
de mil ciento cincuenta y tres
pesetas y quince céntimos*

cuya suma formará parte del cargo en la cuenta de ingresos de este ejercicio

Leris 12 de Septiembre de 1899.

El Alcalde 2º

Son Pesetas *\$15.000/00*

TOMÉ RAZON.

El Contador,

Juan Otegui

Bento Garmendia

Recibí la expresada cantidad,

El Depositario,

Federico de la

CARGAREME NUMERO

AÑO ECONOMICO DE 1885 A 1

entonces en la Tesoreria de esta villa, previa la toma de razon por el C.º

labor, la cantidad de

que como forma de pago del cargo en la cuenta de la Tesoreria de esta villa

El Contador

El Ayuntamiento

INGRESOS

Depositaría de fondos municipales de

Sero.

Ejercicio de 1899. á 1900.

CAPITULO *11.º*

Art.º 1.º

Relación núm.

Relación de cargo de las cantidades recaudadas por el expresado concepto

Número de los cargámenes.	SU FECHA	Número del artículo	EXPLICACIÓN DE LOS COBROS	CANTIDADES PARCIALES		CANTIDADES TOTALES	
				Pesetas	Cts.	Pesetas	Cts.
<i>4</i>	<i>Septbr 8.</i>	<i>1.º</i>	<i>Recibido de D. Piquero Suenala, por el reintegro (de la mitad) de gastos ocasionados en la conducción de la de frente de Buguria Recarte, a la casa de Salud de Santa Agueda, abonadas por la Compañía Cominon provincial.</i>	<i>22</i>	<i>80</i>	<i>22</i>	<i>80</i>
			<i>Suma total</i>	<i>22</i>	<i>80</i>	<i>22</i>	<i>80</i>

INGRESOS

EXPLICACIÓN DE LOS COBROS

Número de los cargamentos.

SU FECHA

Número del artículo

CANTIDADES PARCIALES

CANTIDADES TOTALES

Pesetas

Cts.

Pesetas

Cts.

ANCIAL DE

CARGARÉME NÚMERO *4*

Capítulo *11.º*

AÑO ECONÓMICO DE *1899*. A *1900*.

Artículo *1.º*

D. *Regio General*

entregará en la Tesorería de esta villa, previa la toma de razon por el Con-

tador, la cantidad de *veinte y dos pesetas y ochenta*

Centimos, por el reintegro de la mitad de gastos ocasionados en la conducción de la demerita de Sugería Recarte, a la casa de salud de Santa Eufreda, abonadas por la Excmo. Comisión provincial

cuya suma formará parte del cargo en la cuenta de ingresos de este ejercicio

Loro *8* de *Septiembre* de *1899*.

El Alcalde *2.º*

Son Pesetas *22.80*

TOMÉ RAZON.

El Contador,

Friedberg

Benito Charrandia

Recibí la expresada cantidad,

El Depositario,

Federico de la

PROVINCIA DE GURUZCOA

AYUNTAMIENTO DE

[Faint handwritten signature]

CARGAREME NUMERO

AÑO ECONOMICO DE 1777 A 1778



[Faint handwritten signature]

entregado en la Tesoreria de esta villa, previa la forma de razon por el Con-

tador, la cantidad de ...

... de ...

... de ...

... de ...

... de ...

... de ...

... de ...

... de ...

... de ...

esta suma forma parte del cargo en la cuenta de ingresos de este ejercicio

[Faint handwritten signature]

El Alcalde

[Faint handwritten signature]

[Faint handwritten signature]

El Contador

[Faint handwritten signature]

[Faint handwritten signature]

En la expresada cantidad

El Depositario

[Faint handwritten signature]